

EMPRESAS TATTERSALL

Y

Afiliadas

**Estados Financieros Consolidados Intermedios
Al 30 de Junio de 2011**

Miles de pesos

Empresas Tattersall, holding con más de 96 años de experiencia en el mundo de los negocios

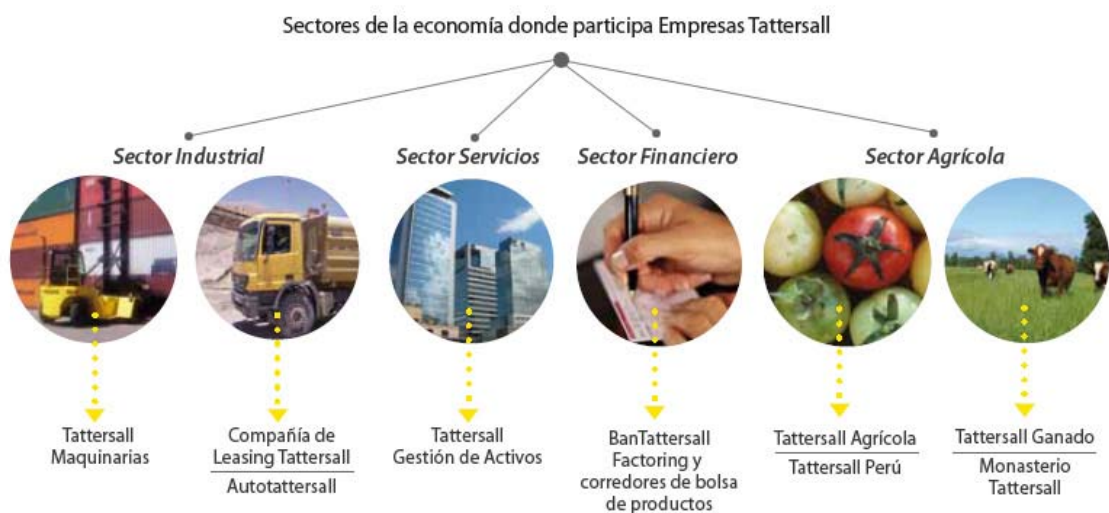

INDICE

ESTADOS CONSOLIDADOS DE SITUACION FINANCIERA INTERMEDIOS CLASIFICADO.....	3
ESTADOS CONSOLIDADOS DE RESULTADOS POR FUNCION INTERMEDIOS.....	5
ESTADOS CONSOLIDADOS DE RESULTADOS INTEGRALES INTERMEDIOS.....	6
ESTADOS CONSOLIDADOS DE FLUJOS DE EFECTIVO INTERMEDIOS.....	7
ESTADOS CONSOLIDADOS DE CAMBIOS EN EL PATRIMONIO NETO INTERMEDIOS.....	8
NOTAS A LOS ESTADOS FINANCIEROS CONSOLIDADOS INTERMEDIOS.....	10
a) Entidad que reporta.....	10
b) Bases de presentación de los estados financieros consolidados intermedios.....	13
1) Período contable.....	13
2) Estados Financieros Consolidados intermedios.....	13
3) Bases de Medición	13
4) Principales políticas contables adoptadas.....	14
5) Bases de consolidación.....	23
6) Efectivo y equivalentes al efectivo.....	24
7) Otros Activos no financieros, corrientes y no corrientes.....	25
8) Instrumentos Financieros.....	25
8.1) Exposición al Riesgo de Crédito.....	25
8.2) Riesgo de Liquidez.....	28
8.3) Análisis de Sensibilidad.....	28
8.4) Valores Razonables.....	29
8.5) Instrumentos de cobertura.....	29
8.6) Otros activos financieros no corrientes	31
9) Inventarios.....	32
10) Activos y Pasivos por Impuestos Corrientes.....	32
11) Inversiones contabilizadas utilizando el método de la participación.....	34
12) Estados Financieros de las principales Afiliadas	35

INDICE

13) Activos Intangibles distintos de la Plusvalía.....	38
14) Propiedades, Plantas y Equipos.....	39
15) Activos Biológicos no Corrientes.....	41
16) Impuestos a las Ganancias e Impuestos Diferidos.....	42
17) Activos no corrientes o grupos de activos para su disposición clasificados como mantenidos para la venta.....	44
18) Otros Pasivos Financieros Corrientes y No Corrientes.....	45
19) Cuentas por Pagar Comerciales y Otras Cuentas por Pagar, corrientes.....	75
20) Provisiones Corrientes por Beneficios a los Empleados.....	76
21) Otros Pasivos no Financieros Corrientes.....	76
22) Patrimonio.....	76
23) Arrendamiento Financiero.....	79
24) Partes Relacionadas.....	80
25) Ingresos de Actividades Ordinarias.....	80
26) Información Financiera por Segmentos.....	81
27) Administración de Riesgos Financieros.....	86
28) Contingencias.....	89
29) Activos, Pasivos en Moneda Extranjera.....	90
30) Ganancias por acción.....	91
31) Sanciones.....	91
32) Hechos Posteriores.....	91
33) Medio Ambiente.....	91

Estados Consolidados de Situación Financiera Intermedios Clasificados

Activos

Activos	Nota	30-06-2011	31-12-2010
Activos corrientes		M\$	M\$
Efectivo y Equivalentes al Efectivo	6	1.552.647	1.654.583
Otros Activos Financieros, Corriente	8	11.818.486	12.762.528
Otros Activos No Financieros, Corriente	7	2.136.628	1.914.483
Deudores comerciales y otras cuentas por cobrar corrientes	8	47.452.443	42.483.857
Cuentas por Cobrar a Entidades Relacionadas, Corriente	24	-	-
Inventarios	9	9.136.448	7.945.299
Activos por impuestos corrientes	10	3.563.869	4.266.094
Total de activos corrientes		75.660.521	71.026.844
Activos no corrientes o grupos de activos para su disposición clasificados como mantenidos para la venta	17	18.094.000	17.721.601
Activos no corrientes o grupos de activos para su disposición clasificados como mantenidos para la venta		18.094.000	17.721.601
Activos corrientes totales		93.754.521	88.748.445
Otros activos financieros no corrientes	8	294.059	232.904
Otros activos no financieros no corrientes	7	88.350	23.855
Inversiones contabilizadas utilizando el método de la participación	11	1.205.929	1.059.564
Activos intangibles distintos de la plusvalía	13	534.676	484.741
Propiedades, Planta y Equipo	14	62.348.526	56.716.654
Activos biológicos, no corrientes	15	274.821	256.191
Activos por impuestos diferidos	16	13.717.159	13.807.595
Total de activos no corrientes		78.463.520	72.581.504
Total de activos		172.218.041	161.329.949

Las notas adjuntas forman parte integral de estos Estados Financieros Consolidados Intermedios.

Estados Consolidados de Situación Financiera Intermedios Clasificados

Patrimonio neto y Pasivos

Pasivos	Nota	30-06-2011	31-12-2010
Pasivos corrientes		M\$	M\$
Otros pasivos financieros corrientes	18	58.736.040	53.951.145
Cuentas por pagar comerciales y otras cuentas por pagar	19	33.237.555	29.499.786
Pasivos por Impuestos corrientes	10	253.043	852.049
Provisiones corrientes por beneficios a los empleados	20	95.613	260.167
Otros pasivos no financieros corrientes	21	1.345.414	1.007.317
Pasivos corrientes totales		93.667.665	85.570.464
Pasivos no corrientes			
Otros pasivos financieros no corrientes	18	30.196.228	29.332.649
Pasivo por impuestos diferidos	16	14.231.564	13.654.622
Otros pasivos no financiero no corriente		-	-
Total de pasivos no corrientes		44.427.792	42.987.271
Total pasivos		138.095.457	128.557.735
Patrimonio			
Capital emitido	22	14.132.712	14.132.712
Ganancias (pérdidas) acumuladas		16.359.461	15.167.011
Otras reservas		659.344	659.344
Patrimonio atribuible a los propietarios de la controladora		31.151.517	29.959.067
Participaciones no controladoras		2.971.067	2.813.147
Patrimonio total		34.122.584	32.772.214
Total de patrimonio y pasivos		172.218.041	161.329.949

Las notas adjuntas forman parte integral de estos Estados Financieros Consolidados Intermedios

Estados Consolidados de Resultados por Función Intermedios

	Nota	ACUMULADO		TRIMESTRE	
		01/01/2011	01/01/2010	01/04/2011	01/04/2010
		30/06/2011	30/06/2010	30/06/2011	30/06/2010
		M\$	M\$	M\$	M\$
Ingresos de actividades ordinarias	25	54.985.951	40.404.211	29.275.337	23.031.834
Costo de ventas		(40.439.643)	(29.153.607)	(22.434.683)	(16.591.437)
Ganancia bruta		14.546.308	11.250.604	6.840.654	6.440.397
Gasto de administración		(8.870.893)	(7.553.946)	(4.161.808)	(4.492.770)
Otras ganancias (pérdidas)		(203.294)	(390.765)	(62.023)	(337.022)
Ingresos financieros		662.802	321.773	392.681	173.645
Costos financieros		(2.887.418)	(1.748.058)	(1.539.958)	(914.750)
Ganancias (pérdidas) de asociadas contabilizadas					
utilizando el método de la participación		166.449	160.995	106.303	102.648
Diferencias de cambio		(36.578)	(91.428)	17.945	(111.079)
Resultado por unidades de reajuste		(153.481)	(175.016)	(90.491)	(135.704)
Ganancia (pérdida), antes de impuestos		3.223.895	1.774.159	1.503.303	725.365
Gasto por impuestos a las ganancias	16	(686.468)	(311.070)	(351.006)	(108.571)
Ganancia (pérdida) procedente de operaciones continuadas		2.537.427	1.463.089	1.152.297	616.794
Ganancia (pérdida), atribuible a					
Ganancia (pérdida), atribuible a los propietarios de la controladora		2.213.260	1.171.287	1.040.613	502.930
Ganancia (pérdida), atribuible a participaciones no controladoras		324.167	291.802	111.684	113.864
Ganancia (pérdida)		2.537.427	1.463.089	1.152.297	616.794
Ganancias por acción					
Ganancia por acción básica					
Ganancia (pérdida) por acción básica en operaciones continuadas (1)		0,00338	0,00179	0,00159	0,00077
Ganancia (pérdidas) por acción básica en operaciones discontinuadas		-	-	-	-
Ganancia (pérdida) por acción básica		0,00338	0,00179	0,00159	0,00077
Ganancias por acción diluidas					
Ganancias (pérdida) diluida por acción procedente de operaciones continuadas		-	-	-	-
Ganancias (pérdida) diluida por acción procedentes de operaciones discontinuadas		-	-	-	-
Ganancias (pérdida) diluida por acción		-	-	-	-

(1) Dividendo expresado en miles de pesos, ver nota 30 Ganancias por Acción

Las notas adjuntas forman parte integral de estos Estados Financieros Consolidados Intermedios

Estados Consolidados de Resultados Integrales Intermedios

	01/01/2011	01/01/2010	01/04/2011	01/04/2010
	30/06/2011	30/06/2010	30/06/2011	30/06/2010
	M\$	M\$	M\$	M\$
Ganancia (pérdida)	2.537.427	1.463.089	1.152.297	616.794
Componentes de otro resultado integral, antes de impuestos				
Diferencias de cambio por conversión				
Ganancias (pérdidas) por diferencias de cambio de conversión, antes de impuestos	-	-	-	-
Ajustes de reclasificación en diferencias de cambio de conversión, antes de impuestos	-	-	-	-
Otro resultado integral, antes de impuestos, diferencias de cambio por conversión	-	-	-	-
Activos financieros disponibles para la venta				
Ganancias (pérdidas) por nuevas mediciones de activos financieros disponibles para la venta, antes de impuestos	-	-	-	-
Ajustes de reclasificación, activos financieros disponibles para la venta, antes de impuestos	-	-	-	-
Otro resultado integral, antes de impuestos, activos financieros disponibles para la venta	-	-	-	-
Coberturas del flujo de efectivo				
Ganancias (pérdidas) por coberturas de flujos de efectivo, antes de impuestos	-	-	-	-
Ajustes de reclasificación en coberturas de flujos de efectivo, antes de impuestos	-	-	-	-
Ajustes por importes transferidos al importe inicial en libros de las partidas cubiertas	-	-	-	-
Otro resultado integral, antes de impuestos, coberturas del flujo de efectivo	-	-	-	-
Otro resultado integral, antes de impuestos, ganancias (pérdidas) procedentes de inversiones en instrumentos de patrimonio	-	-	-	-
Otro resultado integral, antes de impuestos, ganancias (pérdidas) por revaluación	-	-	-	-
Otro resultado integral, antes de impuestos, ganancias (pérdidas) actuariales por planes de beneficios definidos	-	-	-	-
Participación en el otro resultado integral de asociadas y negocios conjuntos contabilizados utilizando el método de la participación	-	-	-	-
Otros componentes de otro resultado integral, antes de impuestos	-	-	-	-
Impuesto a las ganancias relacionado con componentes de otro resultado integral				
Impuesto a las ganancias relacionado con diferencias de cambio de conversión de otro resultado integral	-	-	-	-
Impuesto a las ganancias relacionado con inversiones en instrumentos de patrimonio de otro resultado integral	-	-	-	-
Impuesto a las ganancias relacionado con activos financieros disponibles para la venta de otro resultado integral	-	-	-	-
Impuesto a las ganancias relacionado con coberturas de flujos de efectivo de otro resultado integral	-	-	-	-
Impuesto a las ganancias relacionado con cambios en el superávit de revaluación de otro resultado integral	-	-	-	-
Impuesto a las ganancias relacionado con planes de beneficios definidos de otro resultado integral	-	-	-	-
Ajustes de reclasificación en el impuesto a las ganancias relacionado con componentes de otro resultado integral	-	-	-	-
Suma de impuestos a las ganancias relacionados con componentes de otro resultado integral	-	-	-	-
Otro resultado integral	-	-	-	-
Resultado integral total	2.537.427	1.463.089	1.152.297	616.794
Resultado integral atribuible a				
Resultado integral atribuible a los propietarios de la controladora	2.213.260	1.171.287	1.040.613	502.930
Resultado integral atribuible a participaciones no controladoras	324.167	291.802	111.684	113.864
Resultado integral total	2.537.427	1.463.089	1.152.297	616.794

Las notas adjuntas forman parte integral de estos Estados Financieros Consolidados Intermedios

Estados Consolidados de Flujos de Efectivo Intermedios

<u>Flujos de efectivo procedentes de (utilizados en) actividades de operación</u>	Nota	30/06/2011	30/06/2010
		M\$	M\$
Clases de cobros por actividades de operación			
Cobros procedentes de las ventas de bienes y prestación de servicios		112.887.580	91.982.899
Otros cobros por actividades de operación		-	56.548
Clases de pagos			
Pagos a proveedores por el suministro de bienes y servicios		(94.757.368)	(71.552.031)
Pagos a y por cuenta de los empleados		(5.820.227)	(4.480.384)
Otros pagos por actividades de operación		(7.255.768)	(4.400.609)
Dividendos pagados		(1.187.173)	(303.663)
Intereses pagados		(2.275.441)	(1.547.004)
Intereses recibidos		6.505	13.523
Impuestos a las ganancias reembolsados (pagados)		(243.282)	(165.485)
Otras entradas (salidas) de efectivo		<u>261.552</u>	<u>(1.734.333)</u>
Flujos de efectivo netos procedentes de (utilizados en) actividades de operación		<u>1.616.378</u>	<u>7.869.461</u>
 <u>Flujos de efectivo procedentes de (utilizados en) actividades de inversión</u>			
Importes procedentes de la venta de propiedades, planta y equipo		8.187.851	2.923.305
Compras de propiedades, planta y equipo		(19.177.140)	(22.686.586)
Importes procedentes de subvenciones del gobierno		3.442	3.946
Dividendos recibidos		43.093	49.568
Intereses recibidos		<u>14.299</u>	<u>757</u>
Flujos de efectivo netos procedentes de (utilizados en) actividades de inversión		<u>(10.928.455)</u>	<u>(19.709.010)</u>
 <u>Flujos de efectivo procedentes de (utilizados en) actividades de financiación</u>			
Importes procedentes de préstamos de largo plazo		20.528.153	22.832.473
Importes procedentes de préstamos de corto plazo		12.494.231	6.045.976
Pagos de préstamos		(16.300.154)	(10.686.654)
Pagos de pasivos por arrendamiento financiero		(6.813.867)	(5.848.929)
Otras entradas (salidas) de efectivo		<u>(681.377)</u>	<u>98.124</u>
Flujos de efectivo netos procedentes de (utilizados en) actividades de financiación		<u>9.226.986</u>	<u>12.440.990</u>
Incremento neto (disminución) en el efectivo y equivalentes al efectivo antes del efecto de los cambios en la tasa de cambio		<u>(85.091)</u>	<u>601.441</u>
Efectos de la variación de la tasa de cambio sobre el efectivo y equivalente al efectivo		<u>(16.845)</u>	<u>-</u>
Incremento (disminución) neto de efectivo y equivalente al efectivo		<u>(101.936)</u>	<u>601.441</u>
Efectivo y equivalentes al efectivo al principio del período		<u>1.654.583</u>	<u>2.385.008</u>
Efectivo y equivalentes al efectivo al final del período	6	<u>1.552.647</u>	<u>2.986.449</u>

Las notas adjuntas forman parte integral de estos Estados Financieros Consolidados Intermedios

Estados Consolidados de Cambios en el Patrimonio Neto Intermedios

Período Actual (en miles de pesos)

	<i>Capital en Acciones, Acciones Ordinarias</i>	<i>Reservas de Conversión</i>	<i>Otras Reservas Varias</i>	<i>Resultados Retenidos (Pérdidas Acumuladas)</i>	<i>Patrimonio Neto Atribuible a los Tenedores de Instrumentos de Patrimonio Neto de Controladora</i>	<i>Participaciones no controladoras</i>	<i>Patrimonio Neto, Total</i>
Patrimonio Neto, Saldo Inicial 01/01/2011	14.132.712	(343.811)	1.003.155	15.167.011	29.959.067	2.813.147	32.772.214
Cambio en Política Contable que Afecta al Patrimonio Neto, Total	-	-	-	-	-	-	-
Ajustes de Periodos Anteriores, Patrimonio Neto, Total	-	-	-	-	-	-	-
Patrimonio Neto, Total, Saldo Inicial Reexpresado	14.132.712	(343.811)	1.003.155	15.167.011	29.959.067	2.813.147	32.772.214
Resultado de Ingresos y Gastos Integrales, Patrimonio Neto				2.213.260	2.213.260	324.167	2.537.427
Dividendos en Efectivo Declarados, Patrimonio Neto, Total				(1.020.810)	(1.020.810)	-	(1.020.810)
Otro Incremento (Decremento) en Patrimonio Neto, Total						(166.247)	(166.247)
Cambios en Patrimonio Neto, Total				1.192.450	1.192.450	157.920	1.350.370
Patrimonio Neto, al 30/06/2011	14.132.712	(343.811)	1.003.155	16.359.461	31.151.517	2.971.067	34.122.584

Las notas adjuntas forman parte integral de estos Estados Financieros Consolidados Intermedios

Estados Consolidados de Cambios en el Patrimonio Neto Intermedios, continuación

Período Anterior (en miles de pesos)

	<i>Capital en Acciones, Acciones Ordinarias</i>	<i>Reservas de Conversión</i>	<i>Otras Reservas Varias</i>	<i>Resultados Retenidos (Pérdidas Acumuladas)</i>	<i>Patrimonio Neto Atribuible a los Tenedores de Instrumentos de Patrimonio Neto de Controladora</i>	<i>Participaciones no controladoras</i>	<i>Patrimonio Neto, Total</i>
Patrimonio Neto, Saldo Inicial 01/01/2010	14.132.712	(245.841)	1.144.071	11.973.911	27.004.853	2.432.310	29.437.163
Cambio en Política Contable que Afecta al Patrimonio Neto, Total	-	-	-	-	-	-	-
Ajustes de Periodos Anteriores, Patrimonio Neto, Total	-	-	-	-	-	-	-
Patrimonio Neto, Total, Saldo Inicial Reexpresado	14.132.712	(245.841)	1.144.071	11.973.911	27.004.853	2.432.310	29.437.163
Resultado de Ingresos y Gastos Integrales, Patrimonio Neto	-	-	-	1.171.287	1.171.287	291.802	1.463.089
Dividendos en Efectivo Declarados, Patrimonio Neto, Total	-	-	-	(209.464)	(209.464)	-	(209.464)
Otro Incremento (Decremento) en Patrimonio Neto, Total	-	-	-	-	-	(93.672)	(93.672)
Cambios en Patrimonio Neto, Total	-	-	-	961.823	961.823	198.130	1.159.953
Patrimonio Neto, al 30/06/2010	14.132.712	(245.841)	1.144.071	12.935.734	27.966.676	2.630.440	30.597.116

Las notas adjuntas forman parte integral de estos Estados Financieros Consolidados Intermedios

Notas a los Estados Financieros Consolidados Intermedios

a) Entidad que Reporta

Sociedad el Tattersall S.A. (Sociedad Anónima Abierta) se constituyó por escritura pública el 26 de Septiembre de 1913, otorgada ante el notario de Santiago don Manuel Almarza Z. Se autorizó su existencia legal y se aprobaron sus estatutos por Decreto del Ministerio de Hacienda número 3.129 del 4 de Noviembre de 1913, efectuándose la publicación correspondiente en el Diario Oficial el 7 de Noviembre de 1913. La sociedad fue inscrita en el Registro de Comercio de Santiago a fojas 781, número 478, correspondiente al año 1913.

Desde la constitución de la Sociedad, los estatutos sociales han experimentado numerosas modificaciones, la última de las cuales consta en escritura del 22 de Mayo de 2008, otorgada en la notaría de don Camilo Valenzuela Riveros, de la cual se publicó un extracto en el Diario Oficial del 29 de Mayo del 2008 y se inscribió a fojas 2.273 número 1.537 del Registro de Comercio de Santiago correspondiente al año 2008. Esta última modificación cambió el nombre de la Sociedad pasando a llamarse "Empresas Tattersall S.A.".

El domicilio legal de la Sociedad es Santiago, Avenida Isidora Goyenechea 3.600 Piso 5°.

Su Rol Único Tributario es el 90.035.000-7

De acuerdo a las disposiciones legales vigentes relativas al Mercado de Valores y Sociedades Anónimas, la Sociedad se encuentra inscrita en el Registro de Valores bajo el número 130 y está sujeta a la fiscalización de la Superintendencia de Valores y Seguros.

El total de las acciones emitidas y pagadas al 30 de Junio de 2011 asciende a 654.574.964. Los 12 mayores accionistas de la empresa son los que se indican a continuación:

Accionista	Nº Acciones	%
LATINVEST CHILE S.A.	339.490.481	51,86%
M.B. HOLDING S.A.	195.828.300	29,91%
CELFIN CAPITAL S.A., CORREDORES DE BOLSA	39.618.696	6,05%
DUPOL S.A. CORREDORES DE BOLSA	21.110.865	3,22%
BOLSA DE COMERCIO DE SANTIAGO, BOLSA DE	9.868.648	1,51%
BANCHILE CORREDORES DE BOLSA S.A.	6.561.681	1,00%
VANTRUST CAPITAL CORREDORES DE BOLSA S.A.	4.989.871	0,76%
BCI CORREDORES DE BOLSA S.A.	4.725.482	0,72%
CONSORCIO CORREDORES DE BOLSA S.A.	4.534.331	0,69%
EUROAMERICA CORREDORES DE BOLSA S.A.	2.179.458	0,33%
LARRAIN VIAL S.A. CORREDORES DE BOLSA	2.108.536	0,32%
CORPBANCA CORREDORES DE BOLSA S.A.	1.975.363	0,30%
OTROS ACCIONISTAS	21.583.252	3,33%
TOTAL	654.574.964	100,00%

Los accionistas controladores de la sociedad que no tienen un acuerdo de actuación conjunta son Latinvest Chile S.A. y M.B. Holding S.A..

a) Entidad que Reporta, continuación

En ninguna de las dos sociedades mencionadas, participan personas naturales consideradas como controladoras o relacionadas con el controlador.

Desde su fundación en 1913, Sociedad El Tattersall estuvo vinculada al sector agropecuario del país, participando activamente en la intermediación de ganado, comercialización de insumos y maquinaria agrícola y remates agrícolas; en todas estas actividades y particularmente en la intermediación de ganado se destacó por un reconocido liderazgo que mantiene hasta ahora.

A partir de fines de los años 80, Sociedad El Tattersall incorpora nuevos negocios a su cartera de inversiones, incursionando en sectores distintos de la economía y particularmente en el sector industrial, siempre con servicios afines a su experiencia, entre ellos, la comercialización de vehículos, maquinarias y equipos de uso industrial tanto en la forma de remates como de venta directa, adicionalmente, participa en corretaje, remates y administraciones de propiedades agrícolas y de uso comercial.

En la década del 90, Sociedad El Tattersall inicia su participación en el negocio de arriendos y leasing operativo de vehículos y bienes de capital, pasando en muy poco tiempo a ser un actor relevante del mercado y constituyéndose este negocio en el principal de la sociedad en la actualidad.

A partir del año 1996 y con el objeto de optimizar el manejo de sus negocios, Sociedad El Tattersall se filializó, proceso que le permitió una mayor independencia y eficiencia en la administración de sus recursos, las afiliadas resultantes de este proceso fueron Tattersall Ganado, Compañía de Leasing Tattersall, Tattersall Agroinsumos y Tattersall Gestión de Activos, manteniéndose Sociedad El Tattersall como una sociedad holding y la matriz última del Grupo.

A partir del año 2000, la filial Tattersall Ganado se asocia a la casa Monasterio de Argentina para formar Monasterio Tattersall, empresa presente también en el negocio de intermediación de ganado y remates en general.

Durante el año 2005, Sociedad El Tattersall incorpora un nuevo negocio a su portfolio, la comercialización y arriendo de grúas que maneja a través de su filial Tattersall Maquinarias, distribuidor oficial en Chile de la marca Hyster de los Estados Unidos y ahora también de la marca Mustang de ese mismo país.

A fines del 2007, se forma Ban Tattersall Corredores de Bolsa de Productos, afiliada cuyo negocio es la intermediación de valores en la nueva Bolsa de Productos de Chile, lo que constituye el primer paso de Tattersall para incursionar en el negocio financiero, aprovechando las sinergias y contactos con su cartera de clientes.

En Abril del año 2008, la sociedad cambia de nombre pasando a llamarse "Empresas Tattersall S.A.", nombre más representativo de las actividades del grupo de empresas que la conforman.

La Sociedad y sus afiliadas cuentan con una amplia cobertura geográfica a nivel nacional, la que incluye oficinas comerciales desde Arica a Punta Arenas interconectadas vía una completa red de comunicaciones e internet y sistemas informáticos afines a sus necesidades.

Los Estados Financieros Consolidados Intermedios de la Sociedad al 30 de junio de 2011 que comprenden a la Sociedad y sus afiliadas, han sido preparados y reportados en miles de pesos chilenos.

a) Entidad que Reporta, continuación

Estructura de Propiedad de las Sociedades Afiliadas

Las afiliadas que forman parte del Holding son:

Afiliadas	% de participación		
	Directa	Indirecta	Total
Compañía de Leasing Tattersall S.A.	83,33%	0,00%	83,33%
Tattersall Maquinarias S.A.	99,99%	0,01%	100,00%
Tattersall Gestión de Activos S.A.	99,99%	0,01%	100,00%
Ban Tattersall Corredora de la Bolsa de Productos S.A.	99,90%	0,10%	100,00%
Bantattersall Factoring S.A.	99,90%	0,10%	100,00%
Tattersall Ganado S.A.	99,99%	0,01%	100,00%
Tattersall Agroinsumos S.A.	99,99%	0,01%	100,00%
Feria Regional de Rancagua S.A.	90,05%	0,00%	90,05%
Tattersall Tecnologías S.A.	99,99%	0,01%	100,00%

Empleados

30 DE JUNIO DE 2011

<i>Personal</i>	<i>Gerentes/Subgerentes/Jefes</i>	<i>Administrativos</i>	<i>Operativos</i>	<i>Total</i>
Compañía de Leasing	75	68	373	516
Tattersall Maquinarias	18	23	82	123
BanTattersall Corredores	3	1	1	5
BanTattersall Factoring	0	1	2	3
Tattersall Gestion de Activos	7	7	31	45
Tattersall Ganado	23	47	215	285
Tattersall Agroinsumos	18	19	86	123
Empresas Tattersall	8	15	0	23
Total	152	181	790	1123

30 DE JUNIO DE 2010

<i>Personal</i>	<i>Gerentes/Subgerentes/Jefes</i>	<i>Administrativos</i>	<i>Operativos</i>	<i>Total</i>
Compañía de Leasing	53	61	356	470
Tattersall Maquinarias	14	18	63	95
BanTattersall Corredores	2	0	1	3
BanTattersall Factoring	1	1	2	4
Tattersall Gestion de Activos	7	6	18	31
Tattersall Ganado	27	49	208	284
Tattersall Agroinsumos	9	15	74	98
Empresas Tattersall	7	13	0	20
Total	120	163	722	1005

b) Bases de presentación a los Estados Financieros Consolidados

1) Período contable

Los Estados Consolidados Intermedios de Situación Financiera Clasificado al 30 de Junio de 2011 se presentan comparados con el 31 de diciembre de 2010.

Los Estados Consolidados Intermedios de Resultados Integrales, reflejan los movimientos acumulados entre el 1º de enero y el 30 de Junio de 2011 y se presentan comparativos con el período comprendido entre el 01 de enero y 30 de junio de 2010.

Los Estados Consolidados Intermedios de Flujos de Efectivo Directo, reflejan los movimientos entre el 1º de enero y el 30 de Junio de 2011 y 2010.

Los Estados Consolidados de Cambios en el Patrimonio Neto, incluye los saldos y movimientos ocurridos entre el 1º de enero de 2011 y el 30 de Junio de 2011 y mismo período año anterior.

2) Estados Financieros Consolidados

Los Estados Financieros Intermedios Consolidados de Empresas Tattersall S.A. y Afiliadas al 30 de Junio de 2011 y 2010 y 31 de diciembre de 2010. Han sido preparados de acuerdo con lo establecido por la Norma Internacional de Contabilidad 34 (Nic 34) "Información Financiera Intermedia", incorporada en las Normas Internacionales de Información Financiera (IFRS), emitidas por el International Accounting Standards Board (IASB) y representan la adopción integral, explícita y sin reservas de las referidas normas internacionales.

Los presentes Estados Financieros Consolidados han sido aprobados por el Directorio en sesión celebrada el 02 de septiembre de 2011.

3) Bases de Medición

Los estados financieros consolidados han sido preparados sobre la base del costo histórico con excepción de lo siguiente:

- Los instrumentos financieros derivados son valorizados al valor razonable.
- Los instrumentos financieros al valor razonable con cambios en resultado son valorizados al valor razonable.
- Los activos biológicos son valorizados al valor razonable de acuerdo con las disposiciones de la NIC 41.

4) Principales políticas contables adoptadas

4.1 Uso de Estimaciones y Juicios

La preparación de los Estados Financieros Consolidados requiere que la Administración realice juicios, estimaciones y supuestos que afectan la aplicación de las políticas contables y los montos de activos, pasivos, ingresos y gastos informados. Los resultados reales pueden diferir de estas estimaciones. Las estimaciones y supuestos relevantes son revisados regularmente, las revisiones de las estimaciones contables son reconocidas en el ejercicio en que la estimación es revisada y en cualquier período futuro afectado.

La información sobre juicios críticos en la aplicación de políticas contables que tienen el efecto más importante sobre el monto reconocido en los Estados Financieros Consolidados, se describe a continuación:

- **Deterioro de activos:** Empresas Tattersall revisa el valor libro de sus activos tangibles e intangibles para determinar si hay cualquier indicio que el valor libro no pueda ser recuperable. Si existe dicho indicio, el valor recuperable del activo se estima para determinar el alcance del deterioro. Un cambio en la estimación de los valores libros podría causar un impacto importante en los resultados de la Sociedad.
- **Vida útil y valores residuales de intangibles y propiedad, plantas y equipos:** La determinación de las vidas útiles y los valores residuales de los componentes de intangibles de vida útil definida y Propiedad, Plantas y Equipos involucra juicios y supuestos que podrían ser afectados si cambian las circunstancias. La administración revisa estos supuestos en forma periódica y los ajusta en base prospectiva en el caso de identificarse algún cambio.
- **Impuestos diferidos:** Se reconocen activos por impuestos diferidos para todas las diferencias deducibles de carácter temporal entre la base financiera y tributaria de activos y pasivos y para las pérdidas tributarias no utilizadas en la medida que sea probable que existirán utilidades imponibles contra las cuales se puedan usar las pérdidas y si existen suficientes diferencias temporales imponibles que puedan absorberlas. Se requiere el uso de juicio significativo de parte de la administración para determinar el valor de los activos por impuesto diferido que se pueden reconocer, en base a la probable oportunidad y nivel de utilidades imponibles proyectadas junto con la planificación de futuras estrategias tributarias.
- **Activos biológicos:** La Afiliada Tattersall Ganado S.A. valoriza sus activos biológicos utilizando el precio de mercado existente en la región, las diferencias entre el valor razonable menos los costos estimados en el punto de venta, y los valores libros son llevados como ganancia o pérdida neta del ejercicio en que estos son determinados.

4.2 Efectivo y equivalentes al efectivo

Corresponde a los saldos en cuentas corrientes bancarias y aquellas inversiones de corto plazo que se efectúan como parte de la administración habitual de los excedentes de caja, que puedan convertirse rápidamente en montos de efectivo conocido, que exista la intención de efectuar dicha conversión en un plazo no superior a 90 días contados desde su inversión y que exista un riesgo mínimo de pérdida significativa de valor.

4.3 Deterioro de Activos financieros

Un activo financiero es evaluado en cada fecha de balance para determinar si existe evidencia objetiva de deterioro. Un activo financiero está deteriorado si existe evidencia objetiva que uno o más eventos han tenido un efecto negativo en los flujos de efectivo futuros del activo.

Una pérdida por deterioro en relación con activos financieros valorizados al costo amortizado se calcula como la diferencia entre el valor en libros del activo y el valor presente de los flujos de efectivo futuros estimados, descontados al tipo de interés efectivo.

4) Principales políticas contables adoptadas, Continuación

4.3 Deterioro de Activos financieros, continuación

Los activos financieros individualmente significativos están sujetos a pruebas individuales de deterioro. Los activos financieros restantes son evaluados colectivamente en grupos que comparten características de riesgo crediticio similares.

Todas las pérdidas por deterioro son reconocidas en resultados. La reversión de una pérdida por deterioro ocurre sólo si ésta puede ser relacionada objetivamente con un evento ocurrido después de que fue reconocida. En el caso de los activos financieros valorizados al costo amortizado y los a valor razonable con efecto en resultado, la reversión es reconocida en el resultado.

4.4 Deterioro de activos no financieros

A cada fecha de cierre de los Estados Financieros se evalúa si existen indicadores de que un activo podría estar deteriorado. Si tales indicadores existen, o cuando existe un requerimiento anual de pruebas de deterioro de un activo, Empresas Tattersall S.A. y afiliadas realizan una estimación del monto recuperable del activo. El importe recuperable de un activo o unidad generadora de efectivo es el valor mayor entre su valor en uso y su valor razonable, menos los costos de venta. Para determinar el valor en uso, se descuentan los flujos de efectivos futuros estimados a su valor presente usando una tasa de descuento antes de impuestos que refleje las evaluaciones actuales de mercado sobre el valor temporal del dinero y los riesgos específicos que puede tener en el activo.

Se reconoce una pérdida por deterioro si el valor en libros de un activo o su unidad generadora de efectivo excede su importe recuperable. Las pérdidas por deterioro son reconocidas en resultados.

Se realiza una evaluación a cada fecha de reporte anual, respecto de si existen indicadores que la pérdida por deterioro reconocida anteriormente podría ya no existir o podría haber disminuido.

4.5 Existencias

Las existencias se valorizan al menor valor entre el costo y el valor neto de realización. El costo de los inventarios se basa en el costo promedio ponderado. El valor neto de realización es el precio estimado de venta de un activo en el curso normal de las operaciones, menos los costos de terminación y los gastos de ventas estimados. El valor de las materias primas, materiales y repuestos se calcula en base al método del precio promedio ponderado de adquisición y se valorizan al menor valor entre el costo y su costo de reposición.

4.6 Activos intangibles

Empresas Tattersall S.A. y sus afiliadas presentan activos intangibles tales como patentes, marcas comerciales, otros derechos y programas informáticos, los cuales se valoran inicialmente a su costo de adquisición. Las vidas útiles de los activos intangibles son evaluadas como finitas.

Las utilidades o pérdidas que puedan surgir al dar de baja un activo intangible serán medidas como la diferencia entre los ingresos netos por venta y el valor libro del activo y serán reconocidas en el estado de resultados cuando el activo sea dado de baja.

Estos activos intangibles se amortizan de forma lineal a lo largo de su vida útil estimada. Su deterioro es evaluado cada vez que existen indicadores que el activo intangible puede estar deteriorado. Después de su reconocimiento inicial son registrados al costo menos cualquier amortización acumulada y cualquier pérdida por deterioro acumulada.

El período de amortización y el método de amortización son revisados por lo menos al cierre de cada ejercicio financiero. Los cambios esperados en la vida útil o el patrón esperado de consumo de beneficios económicos futuros incluidos en el activo son tratados como cambios en estimaciones contables. El cargo por amortización de cada período se reconocerá en los resultados del ejercicio.

4) Principales políticas contables adoptadas, Continuación

4.7 Otros activos no financieros corrientes

Este rubro está constituido principalmente por pagos anticipados correspondientes a seguros vigentes, arriendos, publicidad, documentos entregados en factoring, entre otros y se reconocen bajo el método lineal y sobre base devengada.

4.8 Propiedad, Planta y Equipo y Depreciaciones

Las partidas de propiedades, plantas y equipos se valorizan utilizando el método de costo menos la depreciación acumulada y pérdidas por deterioro.

El costo de las propiedades, plantas y equipos al 01 de enero de 2009, la fecha de transición hacia IFRS, fue determinado en referencia a su costo atribuido a esa fecha, lo que se entiende por el costo histórico corregido monetariamente de acuerdo al índice de precios al consumidor.

Los costos de los préstamos o financiamientos relacionados con la adquisición, construcción o producción de activos que califiquen no forman parte del costo de adquisición.

Los costos derivados de mantenimientos diarios y reparaciones comunes son reconocidos en el resultado del ejercicio, no así las reposiciones de partes o piezas importantes, de repuestos estratégicos o mejoras, ampliaciones y crecimientos, las cuales se capitalizan y deprecian a lo largo del resto de la vida útil de los activos.

Las ganancias y pérdidas de la venta de una partida de Propiedades, Plantas y Equipos son determinadas comparando la utilidad obtenida de la venta con los valores en libros y se reconocen en el estado de resultados.

La Sociedad deprecia las Propiedades, Plantas y Equipos desde el momento en que los bienes están en condiciones de uso, distribuyendo linealmente el costo de los activos entre los años de vida útil técnica estimada. En el caso de los terrenos, se considera que tiene una vida útil indefinida y, por lo tanto, no se deprecian, las tasas anuales estimadas de depreciación para el resto de los bienes se resumen de la siguiente manera:

Rubros	Tasa Mínima anual %	Tasa Máxima anual %
Edificios	1,70	2,00
Plantas y Equipos	10,00	25,00
Equipamiento de Tecnologías de la Información	20,00	20,00
Instalaciones Fijas y Accesorios	1,70	2,00
Vehículos	10,00	25,00
Mejoras de Bienes Arrendados	En plazo contrato	En plazo contrato
Otras Propiedades, Plantas y Equipos	10,00	20,00

La sociedad en base a los resultados de las pruebas de deterioro, considera que el valor contable de los activos no supera el valor recuperable de los mismos.

4.9 Arrendamientos de Activos

Los arrendamientos se clasifican como financieros u operativos.

- a) Los arrendamientos financieros son aquéllos en los cuales la Sociedad asume sustancialmente todos los riesgos y beneficios inherentes a la propiedad. A partir del reconocimiento inicial, el activo arrendado se valoriza al menor entre el valor razonable y el valor presente de los pagos mínimos del arrendamiento. Después del reconocimiento inicial, el activo es contabilizado de acuerdo con la política contable aplicable a este tipo de activos.

4) Principales políticas contables adoptadas, Continuación

4.9 Arrendamientos de Activos, *continuación*

- b) Los arrendamientos en los que el arrendador conserva una parte importante de los riesgos y beneficios derivados de la titularidad se clasifican como arrendamientos operativos. Los pagos en concepto de arrendamiento operativo se cargan en el estado de resultados sobre una base lineal durante el período de arrendamiento.

4.10 Activos biológicos

Estos activos corresponden a ganado ovino y se presentan a su valor razonable menos los costos estimados en el punto de venta, tal como lo señala la NIC 41.

4.11 Impuesto a la renta e impuestos diferidos

La provisión de impuesto a la renta se determina sobre la base de la renta líquida imponible de primera categoría calculada conforme a las normas tributarias vigentes al cierre de cada balance.

Los impuestos diferidos son registrados por todas las diferencias temporarias entre la base contable y tributaria de sus activos y pasivos, de conformidad a lo términos establecidos en la NIC 12 Impuesto a la Renta.

4.12 Activos disponibles para la venta

Son clasificados como disponibles para la venta y operaciones discontinuadas los activos no corrientes cuyo valor libro se recupera a través de una operación de venta y no a través de su uso continuo. Esta condición se considera cumplida únicamente cuando la venta es altamente probable y el activo está disponible para la venta inmediata en su estado actual.

Estos activos son valorizados por el menor valor entre su valor libro y el valor razonable menos el costo de la venta.

Las pérdidas por deterioro en la clasificación inicial de disponible para la venta con ganancias o pérdidas posteriores a la revalorización, son reconocidas en el resultado. Las ganancias no son reconocidas si existen pérdidas por deterioro acumuladas.

Empresas Tattersall S.A. presenta dentro de este rubro principalmente los vehículos mantenidos para la venta de su filial Compañía Leasing Tattersall S.A los cuales han cumplido su vida útil y se espera vender en un plazo no superior a un año.

4.13 Instrumentos financieros

- a) **Instrumentos financieros no Derivados:** Los Instrumentos Financieros no derivados abarcan, deudores comerciales y otras cuentas por cobrar, efectivo y equivalente de efectivo, préstamos y financiamientos y acreedores por ventas y otras cuentas por pagar. Los instrumentos financieros no derivados son reconocidos inicialmente al valor razonable más, en el caso de instrumentos que no estén al valor razonable con cambios en resultados, los costos directamente atribuibles a la transacción. Posterior al reconocimiento inicial, los instrumentos financieros no derivados son valorizados como se describe a continuación:

4) Principales políticas contables adoptadas, Continuación

4.13 Instrumentos financieros, continuación

Efectivo y equivalentes al efectivo

El efectivo y equivalentes al efectivo incluyen los saldos de efectivo en caja, los saldos en bancos nacionales y extranjeros, inversión en cuotas de fondos mutuos y cualquier inversión a corto plazo de gran liquidez y con un vencimiento original de 3 meses o menos.

Activos financieros a valor razonable con cambios en resultados

Un activo financiero es clasificado a valor razonable con cambio en resultados, si está clasificado como mantenido para negociación o es designado como tal en el reconocimiento inicial. Los activos financieros son designados al valor razonable con cambios en resultados, si la Sociedad administra tales inversiones y toma decisiones de compra y venta con base en sus valores razonables de acuerdo con la administración del riesgo o la estrategia de inversión. Al reconocimiento inicial los costos de transacciones atribuibles son reconocidos en resultado a medida en que se incurren. Estos activos financieros son valorizados al valor razonable y los cambios correspondientes son reconocidos en resultados.

Préstamos y cuentas por cobrar

Los préstamos y partidas por cobrar son activos financieros con pagos fijos o determinables que no se cotizan en un mercado activo. Estos activos inicialmente se reconocen al valor razonable más cualquier costo de transacción directamente atribuible. Posterior al reconocimiento inicial, los préstamos y cuentas por cobrar se valorizan al costo amortizado utilizando el método de interés efectivo, menos las pérdidas por deterioro.

Pasivos financieros no derivados

Inicialmente, la Sociedad reconoce los instrumentos de deuda emitidos en la fecha en que se originan. Todos los otros pasivos financieros, son reconocidos inicialmente en la fecha de la transacción en la que la Sociedad se hace parte de las disposiciones contractuales del instrumento. La Compañía da de baja un pasivo financiero cuando sus obligaciones contractuales se cancelan o expiran.

La Sociedad tiene los siguientes pasivos financieros no derivados: préstamos o créditos, acreedores comerciales y cuentas por pagar. Estos pasivos financieros mantenidos son reconocidos inicialmente a su valor razonable más cualquier costo de transacción directamente atribuible. Posterior al reconocimiento inicial, estos pasivos financieros se valorizan al costo amortizado usando el método de interés efectivo.

- b) Instrumentos financieros derivados:** La Sociedad realiza contrataciones de derivados financieros para cubrir su exposición de riesgo en moneda extranjera. Los derivados de moneda se utilizan para fijar la tasa de cambio del peso respecto a otras monedas extranjeras, estos instrumentos corresponden a Forwards. Los instrumentos financieros derivados son reconocidos inicialmente al valor razonable; los costos de transacción atribuibles son reconocidos en resultados cuando se incurren.

Posterior al reconocimiento inicial, los cambios en el valor razonable de tales derivados son reconocidos en el resultado como parte de ganancias y pérdidas. El Grupo constantemente evalúa la existencia de derivados implícitos tanto en sus contratos como en sus instrumentos financieros. Al 31 de Diciembre de 2010 y 31 de diciembre de 2009 no existen derivados implícitos.

- c) Inversiones en otras sociedades:** Las inversiones en otras sociedades sin capacidad de ejercer influencia significativa o control sobre la sociedad emisora se valorizan a su costo de adquisición, dichas inversiones se clasifican en el rubro "Otros activos financieros no corrientes" del Estado Consolidado de Situación Financiera Clasificado.

4) Principales políticas contables adoptadas, Continuación

4.14 Inversiones contabilizadas por el método de la participación

Las inversiones en asociadas se registran de acuerdo con NIC 28 aplicando el método de la participación. Esto significa que todas aquellas inversiones en asociadas, donde se ejerce influencia significativa sobre la emisora, se han valorizado de acuerdo al porcentaje de participación que le corresponde a la Sociedad en el patrimonio a su valor patrimonial proporcional. Esta metodología implica dar reconocimiento en los activos de la Sociedad y en los resultados del período a la proporción que le corresponde sobre el patrimonio y resultados de esas empresas.

4.15 Provisiones

Las provisiones son reconocidas cuando la Sociedad tiene una obligación jurídica actual o constructiva como consecuencia de acontecimientos pasados, cuando se estima que es probable que algún pago sea necesario para liquidar la obligación y cuando se puede estimar adecuadamente el importe de esa obligación.

Las provisiones son cuantificadas tomando como base la mejor información disponible a la fecha de emisión de los estados financieros, y se revalúan en cada cierre contable posterior.

4.16 Ingresos de explotación

Los ingresos por ventas o prestaciones de servicios son reconocidos y registrados en los estados financieros de Empresas Tattersall y afiliadas cuando se cumplen todas y cada una de las siguientes condiciones de acuerdo con la NIC 18 "Ingresos de actividades ordinarias":

a) Venta de bienes

- (i) La empresa ha transferido al comprador los riesgos y ventajas, de tipo significativo, derivados de la propiedad de los bienes;
- (ii) La empresa no conserva para sí ninguna implicación en la gestión corriente de los bienes vendidos, en el grado usualmente asociado con la propiedad, ni retiene el control efectivo sobre los mismos;
- (iii) El importe de los ingresos ordinarios puede ser valorado con fiabilidad;
- (iv) Es probable que la empresa reciba los beneficios económicos asociados con la transacción; y
- (v) Los costos incurridos, o por incurrir, en relación con la transacción pueden ser valorados con fiabilidad.

b) Prestación de servicios

Las afiliadas Tattersall Ganado S.A. y Tattersall Gestión de Activos S.A., en el desarrollo de sus actividades habituales, actúan como agentes comisionistas, por lo que sus ingresos operacionales lo constituyen las comisiones cobradas principalmente por servicios de remate de bienes muebles.

Cuando el resultado de una prestación de servicios, puede ser estimado con fiabilidad, los ingresos ordinarios asociados con la operación se reconocen, considerando el grado de realización de la prestación a la fecha del balance. Se estima que el resultado de una transacción es fiable cuando se cumplen todas y cada una de las siguientes condiciones:

4) Principales políticas contables adoptadas, Continuación

4.16 Ingresos de explotación, continuación

b) Prestación de servicios, continuación

- (i) El importe de los ingresos ordinarios pueden valorarse con fiabilidad;
- (ii) Es probable que la empresa reciba los beneficios económicos derivados de la transacción;
- (iii) El grado de realización de la transacción, en la fecha del balance, puede ser valorado con fiabilidad; y
- (iv) Los costos ya incurridos en la prestación, así como los que quedan por incurrir hasta completarla, pueden ser valorados con fiabilidad.

4.17 Costos financieros

Son todos aquellos intereses pagados y devengados, diferencias de cambio o reajustes y otros costos de obligaciones con bancos e instituciones financieras que son reconocidos como gastos financieros cuando son incurridos.

4.18 Ganancia por acción

La Sociedad presenta datos de las ganancias por acción (GPA) básica y diluida de sus acciones ordinarias. Las GPA básicas se calculan dividiendo el resultado atribuible a los accionistas ordinarios de la Sociedad por el promedio ponderado de acciones ordinarias en circulación durante el ejercicio. Las GPA diluidas se calculan ajustando el resultado atribuible a los accionistas ordinarios y el promedio ponderado de acciones ordinarias en circulación para efectos de todas las acciones potencialmente diluibles, que comprenden notas convertibles y opciones de compra de acciones concedidas a empleados.

4.19 Distribución de dividendos

Los dividendos a pagar a los accionistas de la Sociedad se reconocen como un pasivo en los estados financieros en el período en que son declarados y aprobados por los accionistas de la Sociedad o cuando se configura la obligación correspondiente en función de las disposiciones legales vigentes.

4.20 Moneda

La moneda funcional para Empresas Tattersall S.A. y afiliadas se determinó como la moneda del ambiente económico principal en que opera, en donde genera y emplea el efectivo. Las transacciones distintas a las que se realicen en la moneda funcional de la entidad se convierten a la tasa de cambio vigente a la fecha de la transacción. La Moneda Funcional de la Sociedad es el peso chileno.

Los activos y pasivos monetarios expresados en monedas distintas a la funcional se convierten a las tasas de cambio de cierre. Los resultados por conversión se incluyen en las utilidades o pérdidas netas del periodo dentro de otras partidas financieras.

4) Principales políticas contables adoptadas, Continuación

4.21 Moneda Extranjera y unidades reajustables

Las transacciones en una divisa distinta de la moneda funcional de una sociedad se consideran transacciones en moneda extranjera y se contabilizan en su moneda funcional al tipo de cambio vigente en la fecha de la transacción. Al cierre de cada ejercicio los saldos de los activos y pasivos monetarios denominados en moneda extranjera son traducidos al tipo de cambio de la moneda funcional a dicha fecha y las diferencias de cambio que surgen de tal valoración se registran en "diferencias de cambio" de la cuenta de resultados del ejercicio en que se producen, excepto por las diferencias de cambio resultantes de la valoración de las inversiones en sociedades (patrimonio de afiliadas) con una moneda funcional distinta, las que son registradas en la línea reservas de conversión en el patrimonio de los Estados Financieros Consolidados.

Las transacciones en unidades de reajustes son registradas a la unidad de reajuste a la fecha en que la transacción cumple con los requisitos para su reconocimiento inicial. A la fecha de cierre de cada ejercicio, los activos y pasivos monetarios denominados en unidades de reajuste son traducidas al tipo de cambio de la unidad de reajuste y las diferencias originadas son registradas en la cuenta resultados por unidades de reajuste.

Los activos y pasivos en moneda extranjera o expresada en otra unidad de reajustabilidad, se presentan ajustados según las siguientes equivalencias al cierre de cada período:

	30.06.2011	30.06.2010	31.12.2010
	Pesos	Pesos	Pesos
Dólar Estadounidense	468,15	547,19	468,01
Unidad de Fomento	21.889,89	21.202,16	21.455,55

4.22 Información por segmentos

Empresas Tattersall S.A. y Afiliadas presenta la información por segmentos en relación a los negocios que realizan cada una de sus afiliadas, y consistente con la información financiera puesta a disposición del Directorio de la Compañía, conforme a lo dispuesto en NIIF 8 "Información Financiera por Segmentos".

Los Segmentos son componentes identificables de la Sociedad que proveen productos o servicios relacionados (Segmento de Negocio), el cual está sujeto a riesgos y beneficios que son distintos a los de otros segmentos. Por lo anterior, los Segmentos que utiliza la Sociedad para gestionar sus operaciones son las siguientes líneas de negocios: Servicios, Agrícola, Ganado y Remates, Maquinarias de uso Industrial y Servicios Financieros.

4) Principales políticas contables adoptadas, Ccontinuación

4.23 Reconocimiento de gastos

Los gastos se reconocen en la cuenta de pérdidas y ganancias cuando tiene lugar una disminución en los beneficios económicos futuros relacionados con una reducción de un activo, o un incremento de un pasivo, que se puede medir de forma fiable.

Se reconoce un gasto de forma inmediata cuando un desembolso no genera beneficios económicos futuros o cuando no cumple con los requisitos necesarios para su registro como activo. Asimismo se reconoce un gasto cuando se incurre en un pasivo y no se registra activo alguno.

a) Costo de venta: El costo de venta corresponde a los costos de comercialización de los productos vendidos y aquellos costos necesarios para que las existencias queden en su condición y ubicación necesaria para realizar su venta. Además se incluyen como parte del costo de venta todos los desembolsos necesarios para las prestaciones de los servicios que la realiza el Grupo.

b) Costos de distribución: Los costos de distribución comprenden los costos de logística, fletes y todos aquellos necesarios para poner los productos a disposición de los clientes.

c) Gastos de administración: Los gastos de administración contienen los gastos de remuneraciones y beneficios al personal, honorarios por asesorías externas, gastos de servicios generales, gastos de seguros, amortizaciones de activos no corrientes, entre otros.

4.24 Medio Ambiente

Las empresas chilenas están sujetas a numerosas leyes ambientales, regulaciones, decretos y órdenes municipales relacionadas con, entre otras cosas, la salud, el manejo y desecho de desperdicios sólidos y dañinos y las descargas al aire o agua. La protección del medio ambiente es una materia en desarrollo y es muy probable que estas regulaciones sean crecientes en el tiempo. Es política de Empresas Tattersall y sus afiliadas, realizar las inversiones necesarias para cumplir con las normas que establezca la autoridad competente.

4.25 Nuevos pronunciamientos contables

Un número de nuevas normas, interpretaciones y modificaciones a las normas no son aún efectivas para el período terminado al 30 de Junio de 2011 y no han sido aplicadas al preparar estos estados financieros consolidados. Ninguna de éstas se espera que tenga un efecto sobre los estados financieros consolidados del Grupo, excepto por IFRS 9 Instrumentos Financieros, la cual será obligatoria para los estados financieros consolidados del Grupo a partir de 2013 y se espera que tenga impacto en la clasificación y medición de los activos financieros. El efecto de este impacto no ha sido determinado.

5) Bases de consolidación

5.1 Afiliadas o subsidiarias

Son entidades controladas por Empresas Tattersall S.A. El control existe cuando la compañía tiene el poder para gobernar las políticas financieras y operacionales de la entidad, con el propósito de obtener beneficios de sus actividades, el que generalmente viene acompañado de una participación superior a la mitad de los derechos de voto. Cuando es necesario, para asegurar la uniformidad con las políticas adoptadas por la compañía, se modifican las políticas contables de las subsidiarias.

Las Afiliadas que se incluyen en estos Estados Financieros Consolidados son las siguientes:

Nombre de La Sociedad	País	Moneda Funcional	Rut	Porcentajes de Participación					
				30 de Junio de 2011			31 de Diciembre de 2010		
				Directo	Indirecto	Total	Directo	Indirecto	Total
Compañía de Leasing Tattersall S.A. y Afiliada.	Chile	Peso Chileno	96.565.580-8	83,33%	0,00%	83,33%	83,33%	0,00%	83,33%
Tattersall Maquinarias S.A. y Afiliada.	Chile	Peso Chileno	83.472.500-2	99,99%	0,01%	100%	99,99%	0,01%	100%
Tattersall Gestión de Activos S.A.	Chile	Peso Chileno	96.775.780-2	99,99%	0,01%	100%	99,99%	0,01%	100%
Ban Tattersall Corredora de la Bolsa de Productos S.A.	Chile	Peso Chileno	76.977.670-2	99,90%	0,10%	100%	99,90%	0,10%	100%
Bantattersall Factoring S.A.	Chile	Peso Chileno	76.009.462-5	99,90%	0,10%	100%	99,90%	0,10%	100%
Tattersall Ganado S.A. y Afiliada	Chile	Peso Chileno	94.424.000-4	99,99%	0,01%	100%	99,99%	0,01%	100%
Tattersall Agroinsumos S.A.	Chile	Peso Chileno	96.775.400-5	99,99%	0,01%	100%	99,99%	0,01%	100%
Tattersall Tecnologías S.A.	Chile	Peso Chileno	96806.570-K	99,99%	0,01%	100%	99,99%	0,01%	100%
Feria Regional de Rancagua S.A.	Chile	Peso Chileno	90.584.000-2	90,05%	0,00%	90,05%	90,05%	0,00%	90,05%

5.2 Inversiones en asociadas (método de participación)

Son aquellas entidades en donde la Sociedad tiene influencia significativa, pero no control, sobre las políticas financieras y operacionales; se asume que existe influencia significativa cuando la sociedad posee entre el 20% y el 50% del derecho a voto de la entidad. Las entidades asociadas se reconocen según el método de participación y se reconocen inicialmente al costo. La Sociedad incluye la plusvalía identificada en la adquisición, neta de cualquier pérdida por deterioro acumulada.

Los Estados Financieros Consolidados incluyen la participación de la Sociedad en los ingresos y gastos y en los movimientos patrimoniales de las inversiones reconocidas según el método de participación, después de realizar ajustes para alinear las políticas contables con las del Grupo, desde la fecha en que comienza la influencia significativa y el control conjunto hasta que éstos terminan. Cuando la porción de pérdidas del Grupo excede su participación en una inversión reconocida según el método de participación, el valor en libros de esa participación (incluida cualquier inversión a largo plazo), es reducido a cero y se discontinúa el reconocimiento de más pérdidas excepto en el caso que el Grupo tenga la obligación o haya realizado pagos a nombre de la sociedad en la cual participa.

Las inversiones en asociadas y entidades controladas en conjunto que se incluyen en estos estados financieros consolidados se detallan en la Nota 11.

5) Bases de consolidación, Continuación

5.3 Participaciones no controladoras

Representan la porción de utilidades o pérdidas y activos netos que no son propiedad de la sociedad y son presentados separadamente en los Estados Consolidados de Resultados Integrales y dentro del patrimonio neto. Cualquier interés de las participaciones no controladoras se valorizará a valor razonable o a su interés proporcional en los activos y pasivos identificables de la parte adquirida transacción por transacción.

5.4 Transacciones eliminadas en la consolidación

Los saldos y transacciones intercompañías y cualquier ingreso o gasto no realizado que surjan de transacciones con sociedades relacionadas, son eliminados durante la preparación de los estados financieros consolidados. Las ganancias no realizadas provenientes de transacciones con sociedades cuya inversión es reconocida según el método de participación son eliminadas de la inversión en proporción de la participación de la Sociedad en la inversión. Las pérdidas no realizadas son eliminadas de la misma forma que las ganancias no realizadas, pero sólo en la medida que no haya evidencia de deterioro.

5.5 Pérdida de control

Cuando la compañía pierde el control de una subsidiaria, cualquier participación mantenida en la antigua subsidiaria se valorizará al valor razonable con la ganancia o pérdida reconocida en resultados.

6) Efectivo y equivalentes al efectivo

El siguiente es el detalle del efectivo y equivalente al efectivo al 30 de junio de 2011 y 31 de diciembre de 2010:

Por Moneda	30-06-2011	31-12-2010
	M\$	M\$
Pesos	1.459.606	1.583.547
Euros	12.631	628
Dólares	80.410	70.408
Totales	1.552.647	1.654.583

Por Rubro	30-06-2011	31-12-2010
	M\$	M\$
Efectivo en Caja	62.863	20.635
Saldos en Bancos	1.489.784	1.024.117
Depósitos a Corto Plazo	-	450.000
Otros Efectivo y Equivalentes al Efectivo (1)	-	159.831
Totales	1.552.647	1.654.583

(1) Al 31 de diciembre de 2010 Otros efectivo y equivalente al efectivo corresponden a inversiones en fondos mutuos principalmente en BCI Administradora de Fondos mutuos y Santander Asset Management A.G.

Al 30 de junio de 2011 se ha reconocido en resultados una pérdida de M\$ 16.845 por concepto de diferencia de cambio de moneda. En 2010 no existen montos reconocidos en resultados por deterioro del valor de estos activos

7) Otros Activos no financieros, corriente y no corriente

La composición de Otros Activos no financieros, corrientes, es la siguiente:

Descripción	30.06.2011 M\$	31.12.2010 M\$
Contratos Publicitarios	132.444	54.882
Pólizas de seguros	888.401	1.239.074
Permisos circulación y seguros obligatorios vehículos	597.723	391.701
Intereses Factoring por devengar	179.948	187.186
Pagos anticipados	338.112	41.640
Totales	2.136.628	1.914.483

La composición de Otros Activos no financieros, no corriente, es la siguiente:

Descripción	30.06.2011 M\$	31.12.2010 M\$
Documentos por Cobrar	67.871	-
Deudores Varios	20.479	23.855
Totales	88.350	23.855

8) Instrumentos Financieros

8.1 Exposición al riesgo de Crédito

El valor en libro de los activos financieros representa la exposición máxima al crédito. La exposición máxima al riesgo de crédito a la fecha del balance es la siguiente:

	Valores en libros	
	30-06-2011 M\$	31-12-2010 M\$
Otros activos financieros, corriente	11.818.486	12.762.528
Deudores comerciales y otras cuentas por cobrar corrientes	47.452.443	42.483.857
Totales	59.270.929	55.246.385

8) Instrumentos Financieros, Continuación

Cientes: Este rubro está compuesto por facturas a cobrar originadas en las operaciones habituales de la Sociedad, neto de pérdidas por deterioro.

Documentos por cobrar: Bajo este rubro se clasifican, cheques a fecha, letras y pagarés por cobrar, que corresponden a cancelación de facturas por ventas y servicios, neto de pérdidas por deterioro.

Deudores varios: Este rubro está compuesto por otros deudores, provenientes de operaciones que no son las principales de la empresa, tales como recuperaciones de gastos, fondos a rendir, cuentas corrientes del personal y otras similares.

Pérdidas por deterioro: Empresas Tattersall S.A. y Afiliadas continuamente evalúa el deterioro de sus cuentas por cobrar en función a la oportunidad en el pago de las mismas, procediendo a ajustar su valor a valor razonable cuando presentan morosidad en el pago, procediendo a su castigo cuando se han agotado los medios de su cobranza.

Valor razonable: El valor razonable de las cuentas por cobrar no difiere significativamente de su valor en libros.

La composición de los Deudores Comerciales y Otras Cuentas por Cobrar Corriente, es la siguiente:

	30-06-2011 M\$	31-12-2010 M\$
Cientes	36.481.377	33.117.960
Pérdidas por deterioro	(176.206)	(150.523)
Total Deudores Comerciales	36.305.171	32.967.437
Documentos por cobrar	10.649.939	8.161.341
Pérdidas por deterioro	(1.187.138)	(998.673)
Total Documentos por cobrar	9.462.801	7.162.668
Deudores Varios	1.684.471	2.353.752
Pérdidas por deterioro	-	-
Total Deudores varios	1.684.471	2.353.752
Total Deudores Comerciales y otras cuentas por cobrar corrientes	48.815.787	43.633.053
Total Pérdidas por deterioro	(1.363.344)	(1.149.196)
Total Neto	47.452.443	42.483.857

Cambios en las pérdidas por deterioro

	Corriente M\$	Total M\$
Saldo al 01 de enero 2011	1.149.196	1.149.196
Gastos por el período	273.935	273.935
Importe Utilizado (menos)	(59.787)	(59.787)
Reverso de importes no utilizados	0	0
Saldo al 30 de Junio de 2011	1.363.344	1.363.344

8) Instrumentos Financieros, Continuación

Deudores Comerciales y otras cuentas por cobrar por vencimientos

	<i>Total</i> M\$	<i>Ni vencidos ni Deteriorados</i> M\$	<i>Vencidos</i>				
			<i>< 30 días</i> M\$	<i>30 - 60 días</i> M\$	<i>60 - 90 días</i> M\$	<i>90 - 120 días</i> M\$	<i>> 120 días</i> M\$
30 de Junio de 2011	48.815.787	37.076.877	6.402.777	1.369.873	919.495	363.641	2.683.124
Pérdidas por deterioro	(1.363.344)						
31 de Diciembre 2010	43.633.053	34.071.083	5.885.057	1.082.448	358.589	209.464	2.026.412
Pérdidas por deterioro	(1.149.196)						

Basados en índices históricos de mora, la Sociedad cree que no es necesario una nueva provisión por deterioro con respecto a las cuentas comerciales por cobrar que están en mora.

El deterioro de los activos se encuentra deducido de los Deudores comerciales y otras cuentas por cobrar corrientes, para cubrir contingencias en la recuperación de dichos activos. El criterio adoptado para el cálculo de dicho deterioro considera como base de cálculo la antigüedad de los saldos, según las directrices entregadas por la administración.

Las provisiones por deterioro y los seguros de cartera comprometidos, cubren razonablemente el deterioro de los activos.

Empresas Tattersall S.A. cree que los montos deteriorados en mora por más de 30 días aún son recuperables sobre la base del comportamiento de pago histórico y extensos análisis de las calificaciones de crédito de los clientes correspondientes.

Empresas Tattersall S.A. determina el deterioro de sus Activos Financieros en función de la calidad financiera de sus clientes, antigüedad de los saldos vencidos y su comportamiento histórico de pago, excepto en aquellos casos en que exista alguna particularidad que hace aconsejable el análisis específico de cobrabilidad.

Para garantizar una adecuada calidad de sus cuentas por cobrar, Empresas Tattersall S.A. requiere de información legal, comercial, financiera y cualquier otra información que estime necesaria para evaluar la solvencia económica y la estabilidad del giro comercial de sus clientes.

Es política de las afiliadas Tattersall Ganado S.A. y Tattersall Agroinsumos S.A., cubrir su riesgo crediticio con un seguro de crédito otorgado por Compañía de Seguros de Crédito Continental y Aseguradora Magallanes de Garantía y Crédito S.A. respectivamente, quienes además le proporcionan servicios adicionales tendientes a minimizar el riesgo de no pago de la cartera asegurada.

En Empresas Tattersall S.A. existen políticas de cobranza preestablecidas con acciones a realizar en tiempos debidamente acotados que le permiten un oportuno seguimiento de sus cuentas por cobrar. Esta política de cobranza igualmente contempla, de ser necesario, una asesoría legal que cuenta con un servicio adecuado para realizar cobranza prejudicial y judicial.

Otros activos financieros, corriente

	30/06/2011	31/12/2010
Documentos Entregados en Factoring	11.818.486	12.762.528

8) Instrumentos Financieros, Continuación

8.2 Riesgo de liquidez

El valor en libro de los pasivos financieros representa la exposición máxima al riesgo de liquidez. La exposición al riesgo de liquidez a la fecha del balance es la siguiente:

	Valores en libros	
	30-06-2011	31-12-2010
	M\$	M\$
Otros pasivos financieros corrientes	58.736.040	53.951.145
Cuentas por pagar comerciales y otras cuentas por pagar	33.237.555	29.499.786
Otros pasivos financieros no corrientes	30.196.228	29.332.649
Totales	122.169.823	112.783.580

Los siguientes son los vencimientos contractuales de pasivos financieros:

30 de Junio de 2011	Valor en libros	6 meses o menos	1-2 años	2-3 años	3-5 años	Más de 5 años
Otros pasivos financieros corrientes	58.736.040	(29.368.020)	(29.368.020)	-	-	-
Cuentas por pagar comerciales y otras cuentas por pagar	33.237.555	(33.237.555)	-	-	-	-
Otros pasivos financieros no corrientes	30.196.228	-	(21.920.223)	(6.651.049)	(953.770)	(671.186)
Totales	122.169.823	(62.605.575)	(51.288.243)	(6.651.049)	(953.770)	(671.186)

31 de diciembre de 2010	Valor en libros	6 meses o menos	1-2 años	2-3 años	3-5 años	Más de 5 años
Otros pasivos financieros corrientes	53.951.145	(26.975.573)	(26.975.572)	-	-	-
Cuentas por pagar comerciales y otras cuentas por pagar	29.499.786	(29.499.786)	-	-	-	-
Otros pasivos financieros no corrientes	29.332.649	-	(19.525.576)	(7.407.128)	(1.155.113)	(1.244.832)
Totales	112.783.580	(56.475.359)	(46.501.148)	(7.407.128)	(1.155.113)	(1.244.832)

8.3 Análisis de sensibilidad

Riesgo de moneda

La política de la Sociedad consiste en buscar un equilibrio entre los activos y pasivos en moneda extranjera, para lo cual se efectúan análisis periódicos y se contratan instrumentos de cobertura en moneda extranjera.

Riesgo de tasa de interés

El grupo no contabiliza activos y pasivos financieros a tasa fija al valor razonable con cambios en resultados y no tiene derivados de tasa de interés como instrumento de cobertura, por lo tanto, una variación en el tipo de interés no afectaría el resultado. Una variación de 100 puntos bases en los tipos de interés no habría producido variaciones en el patrimonio.

8) Instrumentos Financieros, Continuación

8.3 Análisis de sensibilidad, continuación

Análisis de sensibilidad de riesgo de inflación

Las fuentes de financiamiento en unidades de fomento originan la principal exposición de la Sociedad y sus afiliadas al riesgo de inflación.

Análisis de sensibilidad del flujo de efectivo para instrumentos de tasa variable

La Sociedad no tiene instrumentos de tasa variable por lo que una variación de 100 puntos bases en las tasas de interés a la fecha de reporte no habría producido variaciones en el patrimonio ni en el resultado a la fecha del reporte.

8.4 Valores razonables

Los valores razonables de los activos y pasivos financieros, junto con los valores en libros mostrados en el estado de situación financiera son los siguientes:

	30-06-2011		31-12-2010	
	Valor Libros M\$	Valor Razonable M\$	Valor Libros M\$	Valor Razonable M\$
Efectivo y Equivalentes al efectivo	1.552.647	1.552.647	1.654.583	1.654.583
Otros activos no financieros, corriente	11.998.434	11.998.434	12.949.714	12.949.714
Deudores comerciales y otras cuentas por cobrar corrientes	47.452.443	47.452.443	42.483.857	42.483.857
Otros pasivos financieros corrientes	(58.736.040)	(58.736.040)	(53.951.145)	(53.951.145)
Cuentas por pagar comerciales y otras cuentas por pagar	(33.237.555)	(33.237.555)	(29.499.786)	(29.499.786)
Otros pasivos financieros no corrientes	(30.196.228)	(30.196.228)	(29.332.649)	(29.332.649)

8.5 Instrumentos de cobertura

El desglose de los instrumentos de cobertura, atendiendo la naturaleza de las operaciones, corresponde a coberturas referidas a compromisos en firme:

Instrumentos de Cobertura	Partida Protegida	Activo (Pasivo) al 30-06-2011	Utilidad (Pérdida) 30-06-2011	Patrimonio 30-06-2011
		M\$	M\$	M\$
Instrumentos de cobertura tipo de cambio				
Forward - Flujo de Caja	Cuentas por pagar	(19.367)	(16.395)	0
Totales		(19.367)	(16.395)	0

8) Instrumentos Financieros, Continuación

8.5 Instrumentos de cobertura, continuación

Instrumentos de Cobertura	Partida Protegida	Activo (Pasivo) al 31-12-2010	Utilidad (Pérdida) 31-12-2010	Patrimonio 31-12-2010
		M\$	M\$	M\$
Instrumentos de cobertura tipo de cambio				
Forward - Flujo de Caja	Cuentas por pagar	(11.919)	(147.527)	0
Totales		(11.919)	(147.527)	0

Los saldos de la columna "Utilidad (Pérdida)", considera los efectos en resultados de los contratos vencidos al cierre de junio de 2011 y a los vigentes a esa misma fecha.

Las coberturas presentadas al 30 de junio de 2011 vencen dentro del tercer trimestre del año 2011.

8) Instrumentos Financieros, Continuación

8.6 Otros activos financieros no corrientes

Corresponden a inversiones en sociedades sin cotización bursátil y a derechos en sociedades en las que Empresas Tattersall S.A. y Afiliadas no tiene capacidad de ejercer influencia significativa sobre la sociedad emisora, estas inversiones son valorizadas a su costo de adquisición y se presentan en el rubro Otros Activos Financieros Corriente del Estado Consolidado de Situación Financiera Clasificado.

La composición de este rubro es la que se indica a continuación:

RUT	Sociedades	País	Moneda	Numero	Porcentaje	Patrimonio	Saldo	Participación	Dividendos	Diferencia	Otros Incrementos	Saldo Total										
													Origen	Funcional	Acciones	Participación	al	al	Ganancia (Perdida)	Recibidos	Conversión	(Decrementos)
																30/06/2011	30/06/2011	01/01/2011	30/06/2011	30/06/2011	30/06/2011	30/06/2011
99,530,100-8	MAFRISUR S. A.	CHILE	PESOS	169	2,50%	4.306.133	132.512	(24.859)	0	0	0	107.653										
76,003,776-1	CONSORCIO OVINO S. A.	CHILE	PESOS	7.000	10,14%	-	15.000	0	0	0	0	15.000										
99,575,550-5	BOLSA DE PRODUCTOS DE CHILE S. A.	CHILE	PESOS	1	5,00%	1.045.289	50.325	1.940	0	0	0	52.265										
123-6	TATTERSALL PERU S.A.	PERU	NVO SOL PERUANO	1	1,00%	12.706	124	0	0	0	0	124										
123-7	LIFT TRUCK PERU S.A.	PERU	NVO SOL PERUANO	1	44,00%	111.578	32.995	(15.880)	0	(1.727)	101.681	117.069										
	OTRAS INVERSIONES MENORES	CHILE	PESOS	-	-	-	1.948	0	0	0	0	1.948										
TOTAL INVERSIONES							232.904	(38.799)	0	(1.727)	101.681	294.059										

RUT	Sociedades	País	Moneda	Numero	Porcentaje	Patrimonio	Saldo	Participación	Dividendos	Diferencia	Otros Incrementos	Saldo Total										
													Origen	Funcional	Acciones	Participación	al	al	Ganancia (Perdida)	Recibidos	Conversión	(Decrementos)
																31/12/2010	31/12/2010	01/01/2010	31/12/2010	31/12/2010	31/12/2010	31/12/2010
99,530,100-8	MAFRISUR S. A.	CHILE	PESOS	169	5,00%	2.650.234	364.805	-	-	-	(232.293)	132.512										
76,003,776-1	CONSORCIO OVINO S. A.	CHILE	PESOS	7.000	10,14%	-	7.000	-	-	-	8.000	15.000										
99,575,550-5	BOLSA DE PRODUCTOS DE CHILE S. A.	CHILE	PESOS	1	5,00%	1.006.502	50.208	117	-	-	-	50.325										
	OTRAS INVERSIONES MENORES	CHILE	PESOS	-	-	-	2.108	-	-	-	32.959	35.067										
TOTAL INVERSIONES							424.121	117	0	0	(191.334)	232.904										

9) Inventarios

El Saldo de Inventarios al 30 de junio de 2011 y 31 de diciembre de 2010, es el siguiente:

	30-06-2011	31-12-2010
	M\$	M\$
Maquinarias	2.521.452	3.064.418
Insumos	2.624.624	2.098.706
Repuestos	2.049.078	1.530.035
Vehículos pesados	55.000	-
Existencia en Transito	1.874.672	1.192.515
Varios	11.622	59.625
Totales Inventarios	9.136.448	7.945.299

Los inventarios se encuentran valorizados a su valor de costo, debido a que los valores se realización no han sido menores.

Los inventarios se presentan netos de las pérdidas por deterioros atribuibles a vencimientos de los productos, daños físicos, disminución de su valor de mercado u obsolescencia tecnológica.

La afiliada Tattersall Agroinsumos S.A. mantiene existencias de insumos en Warrants valorizadas en M\$522.075 a favor de Banco de Crédito e Inversiones para garantizar operaciones de crédito.

El monto incluido como varios, corresponde a carnes y forraje que pertenecen a la afiliada Tattersall Ganado S.A.

10) Activos y Pasivos por Impuestos Corrientes

El Detalle de los saldos al 30 de junio de 2011 y 31 de diciembre de 2010 se presenta a continuación:

10.1 Cuentas por Cobrar por Impuestos Corrientes

Detalle	30.06.2011	31.12.2010
	M\$	M\$
Crédito por capacitación	23.590	25.812
P.P.E. por crédito de utilidades absorbidas	483.986	469.582
Pagos provisionales mensuales	329.626	610.168
Otros impuestos por recuperar	2.726.667	3.160.532
Totales	3.563.869	4.266.094

10) Activos y Pasivos por Impuestos Corrientes, Continuación

10.2 Cuentas por Pagar por Impuestos Corrientes

Detalle	30.06.2011	31.12.2010
	M\$	M\$
Impuesto a las Ganancias	154.529	699.279
Otros Impuestos por Pagar	87.567	152.770
Totales	242.096	852.049

11) Inversiones contabilizadas utilizando el método de la participación

Las inversiones en asociadas se registran de acuerdo con NIC 28 "Inversiones en Asociadas" aplicando el método de la participación, esto significa que todas aquellas inversiones en asociadas, donde se ejerce influencia significativa sobre la emisora, se han valorizado de acuerdo al porcentaje de participación que le corresponde a la Sociedad en el patrimonio a su valor patrimonial proporcional. Esta metodología implica dar reconocimiento en los activos de la Sociedad y en los resultados del período a la proporción que le corresponde sobre el patrimonio y resultados de esas empresas.

El detalle de las Inversiones contabilizadas por el método de participación se presenta a continuación:

RUT	Sociedades	País Origen	Moneda Funcional	Numero Acciones	Porcentaje Participación	Patrimonio	Saldo	Participación	Dividendos	Diferencia	Otros	Saldo Total
						al 30-06-2011	al 01-01-2011	Ganancia (Perdida) 30-06-2011	Recibidos 30-06-2011	Conversión 30-06-2011	Incrementos (Decrementos) 30-06-2011	30-06-2011
						M\$	M\$	M\$	M\$	M\$	M\$	M\$
85.380.000-7	Soc. Inmob. F. Unidas De Osorno Ltda.	Chile	Pesos	-	49,00%	344.075	261.892	-	-	-	-	261.892
Extranjero	Monasterio Tattersall S. A.	Argent.	Dólar	1.609.286	46,73%	2.020.195	797.672	189.487	(43.122)	-	-	944.037
Totales Inversiones							1.059.564	189.487	(43.122)	-	-	1.205.929

RUT	Sociedades	País Origen	Moneda Funcional	Numero Acciones	Porcentaje Participación	Patrimonio	Saldo	Participación	Dividendos	Diferencia	Otros	Saldo Total
						al 31-12-2010	al 01-01-2010	Ganancia (Perdida) 31-12-2010	Recibidos 31-12-2010	Conversión 31-12-2010	Incrementos (Decrementos) 31-12-2010	31-12-2010
						M\$	M\$	M\$	M\$	M\$	M\$	M\$
85.380.000-7	Soc. Inmob. F. Unidas De Osorno Ltda.	Chile	Pesos	-	49,00%	344.075	173.647	-	-	-	88.245	261.892
Extranjero	Monasterio Tattersall S. A.	Argent.	Dólar	1.609.286	46,73%	1.707.089	681.452	264.017	(49.817)	(97.980)	-	797.672
Totales Inversiones							855.099	264.017	(49.817)	(97.980)	88.245	1.059.564

La Sociedad reconoció las utilidades y las pérdidas que le corresponden en estas sociedades, según su participación accionaria.

Las transacciones comerciales que se realizan con estas sociedades se efectúan a los precios corrientes en plaza, en condiciones de plena competencia y cuando existen resultados no realizados estos se anulan.

12) Estados Financieros de las principales Afiliadas

Los estados financieros de las principales afiliadas que consolidan al 30 de junio de 2011 y, 31 de diciembre de 2010, después de haber efectuado los ajustes de consolidación, son los siguientes:

30 de Junio 2011

	Compañía de Leasing	Tattersall Agroinsumos	Tattersall Ganado	Tattersall Maquinarias	Gestión de Activos	Ban Tattersall Corredores	Bantattersall Factoring
Activos	M\$	M\$	M\$	M\$	M\$	M\$	M\$
Activos corrientes	37.724.704	20.131.314	23.787.200	8.506.711	365.226	490.297	2.501.666
Activos no corrientes	56.930.621	1.110.756	7.166.047	5.013.800	155.554	60.545	57.734
Total de activos	94.655.325	21.242.070	30.953.247	13.520.511	520.780	550.842	2.559.399

	Compañía de Leasing	Tattersall Agroinsumos	Tattersall Ganado	Tattersall Maquinarias	Gestión de Activos	Ban Tattersall Corredores	Bantattersall Factoring
Pasivos	M\$	M\$	M\$	M\$	M\$	M\$	M\$
Pasivos corrientes totales	36.851.135	20.247.576	23.356.590	7.694.567	256.416	40.238	1.927.868
Pasivos no corrientes	40.077.598	205.522	109.219	2.306.772	5.062	-	29.590
Patrimonio total	17.726.592	788.972	7.487.438	3.519.172	259.302	510.604	601.941
Total de patrimonio y pasivos	94.655.325	21.242.070	30.953.247	13.520.511	520.780	550.842	2.559.399

	Compañía de Leasing	Tattersall Agroinsumos	Tattersall Ganado	Tattersall Maquinarias	Gestión de Activos	Ban Tattersall Corredores	Bantattersall Factoring
Estado de resultados	M\$	M\$	M\$	M\$	M\$	M\$	M\$
Ganancia (pérdida)							
Ingresos de actividades ordinarias	25.130.745	14.474.934	5.575.899	9.317.297	174.513	85.849	155.940
Costo de ventas	(17.417.370)	(13.138.745)	(2.493.814)	(7.331.882)	(49.436)	(8.397)	-
Ganancia bruta	7.713.375	1.336.189	3.082.085	1.985.415	125.077	77.452	155.940
Ganancia (pérdida)	1.952.010	-231.294	844.933	391.855	10.717	-7.632	65.705

12) Estados Financieros de las principales Filiales, Continuación

30 de Junio de 2010

	Compañía de Leasing M\$	Tattersall Agroinsumos M\$	Tattersall Ganado M\$	Tattersall Maquinarias M\$	Gestión de Activos M\$	Ban Tattersall Corredores M\$	Bantattersall Factoring M\$
Activos							
Activos corrientes	35.751.330	13.621.556	18.138.498	7.399.141	336.485	1.159.167	1.095.257
Activos no corrientes	43.083.780	900.063	7.228.979	4.352.145	123.558	50.011	36.475
Total de activos	78.835.110	14.521.619	25.367.477	11.751.286	460.043	1.209.178	1.131.732

	Compañía de Leasing M\$	Tattersall Agroinsumos M\$	Tattersall Ganado M\$	Tattersall Maquinarias M\$	Gestión de Activos M\$	Ban Tattersall Corredores M\$	Bantattersall Factoring M\$
Patrimonio y pasivos							
Pasivos							
Pasivos corrientes totales	31.658.857	14.174.611	17.743.867	6.520.114	138.547	690.239	577.801
Pasivos no corrientes	31.500.714	196.395	364.397	2.121.989	4.181	3.432	19.330
Patrimonio total	15.675.539	150.613	7.259.213	3.109.182	317.315	515.507	534.601
Total de patrimonio y pasivos	78.835.110	14.521.619	25.367.477	11.751.285	460.043	1.209.178	1.131.732

	Compañía de Leasing M\$	Tattersall Agroinsumos M\$	Tattersall Ganado M\$	Tattersall Maquinarias M\$	Gestión de Activos M\$	Ban Tattersall Corredores M\$	Bantattersall Factoring M\$
Estado de resultados							
Ganancia (pérdida)							
Ingresos de actividades ordinarias	20.978.660	8.251.154	5.341.631	5.478.267	146.735	86.179	91.234
Costo de ventas	-14.803.252	-7.394.759	-2.748.386	-4.112.944	-74.634	-19.632	-
Ganancia bruta	6.175.408	856.395	2.593.245	1.365.323	72.101	66.547	91.234
Ganancia (pérdida)	1.918.239	-568.771	601.115	337.836	6.446	-7.289	-1.170

12) Estados Financieros de las principales Filiales, Continuación

31 de Diciembre de 2010

	Compañía de Leasing Tattersall S.A.	Tattersall Agroinsumos S.A.	Tattersall Ganado S.A.	Tattersall Maquinarias S.A.	Gestión de Activos S.A.	Ban Tattersall Corredores S.A.	Bantattersall Factoring S.A.
	M\$	M\$	M\$	M\$	M\$	M\$	M\$
Activos							
Activos corrientes	38.245.986	18.663.395	20.958.311	8.202.003	385.926	579.439	1.423.715
Activos no corrientes	53.298.424	943.377	7.108.919	4.894.000	129.242	50.819	35.262
Totales de activos	91.544.410	19.606.772	28.067.230	13.096.003	515.168	630.258	1.458.977
Patrimonio y pasivos							
Pasivos							
Pasivos corrientes totales	36.334.518	19.181.250	21.060.449	7.574.767	226.390	97.550	880.836
Pasivos no corrientes	38.437.131	187.025	173.245	2.393.916	4.182	-	22.608
Patrimonio total	16.772.761	238.497	6.833.536	3.127.320	284.596	532.708	555.533
Totales de patrimonio y pasivos	91.544.410	19.606.772	28.067.230	13.096.003	515.168	630.258	1.458.977
Estado de resultados							
Ganancia (pérdida)							
Ingresos de actividades ordinarias	45.229.984	23.108.014	11.522.960	15.341.046	324.388	203.428	202.750
Costo de ventas	(31.975.171)	(20.380.501)	(6.117.383)	(11.795.259)	(147.496)	-	-
Ganancia bruta	13.254.813	2.727.513	5.405.577	3.545.787	176.892	203.428	202.750
Ganancia (pérdida)	2.851.954	(699.076)	1.173.168	1.019.730	(67.681)	56.278	7.706

13) Activos Intangibles distintos de la Plusvalía

13.1 Patentes, marcas comerciales y otros derechos

Corresponde a derechos pagados, representada por la filial Compañía de Leasing Tattersall S.A., de la marca Europcar, que se amortiza en 5 años en forma lineal.

13.2 Programas informáticos

Las licencias para programas informáticos adquiridas, se capitalizan sobre la base de los costos en que se ha incurrido para adquirirlas, se amortizan por período de cuatro años de forma lineal. Los gastos relacionados con el desarrollo o mantenimiento de programas informáticos se reconocen como gasto cuando se incurre en ellos.

La composición de los activos intangibles, sus valores brutos, amortizaciones acumuladas y sus respectivos valores netos al 30 de junio de 2011 y 31 de diciembre de 2010 es la siguiente:

	30-Junio-2011			31-Dic-2010		
	Bruto M\$	Amortización M\$	Neto M\$	Bruto M\$	Amortización M\$	Neto M\$
Patentes, Marcas Registradas Y otros Derechos	234.600	(21.543)	213.057	222.854	(21.542)	201.312
Programas Informáticos	389.002	(67.383)	321.619	529.752	(246.323)	283.429
Totales	623.602	(88.926)	534.676	752.606	(267.865)	484.741

El detalle con los movimientos de los activos intangibles se presentan a continuación:

	30-Junio-2011				31-Diciembre-2010			
	Saldo Inicial	Adiciones	Amortización y pérdidas por deterioro	Saldo Final	Saldo Inicial	Adiciones	Amortización y pérdidas por deterioro	Saldo Final
	M\$	M\$	M\$	M\$	M\$	M\$	M\$	M\$
Patentes, Marcas Registradas y otros Derechos	201.312	33.288	(21.543)	213.057	-	222.854	(21.542)	201.312
Programas Informáticos	283.429	105.573	(67.383)	321.619	407.376	122.376	(246.323)	283.429
Totales	484.741	138.861	(88.926)	534.676	407.376	345.230	(267.865)	484.741

Las amortizaciones se presentan dentro del rubro Gastos de Administración del Estados de Resultados Por Función Consolidado Intermedios.

14) Propiedades, Plantas y Equipos

El saldo de Propiedades, Plantas y Equipos al 30 de junio de 2011, y 31 de diciembre de 2010, es el siguiente:

Propiedad, Planta y Equipo	30-06-2011			31-12-2010		
	Valor Bruto M\$	Depreciación Acumulada M\$	Saldo Neto M\$	Valor Bruto M\$	Depreciación Acumulada M\$	Saldo Neto M\$
Construcción en Curso	407.798	-	407.798	225.096	-	225.096
Terrenos	8.389.589	-	8.389.589	6.387.671	-	6.387.671
Edificios	6.799.965	(296.203)	6.503.762	6.918.871	(370.383)	6.548.488
Plantas y Equipos	872.539	(482.047)	390.492	844.004	(451.996)	392.008
Equipamiento de Tecnologías de la Información	582.415	(316.229)	266.186	522.932	(299.728)	223.204
Instalaciones Fijas y Accesorios	1.694.013	(464.666)	1.229.347	1.615.557	(467.581)	1.147.976
Vehículos de Motor	50.803.388	(5.689.141)	45.114.247	46.911.750	(5.173.447)	41.738.303
Otras Propiedades, Plantas y Equipos	62.227	(15.122)	47.105	107.490	(53.582)	53.908
Total	69.611.935	(7.263.408)	62.348.526	63.533.371	(6.816.717)	56.716.654

El detalle con la reconciliación de cambios en Propiedad, Plantas y Equipos así como la reconciliación de depreciación y pérdidas por deterioro se presentan en los cuadros siguientes.

14) Propiedades, Plantas y Equipos, Continuación

	30-06-2011								
	Construcciones en curso	Terrenos	Edificios	Planta y Equipo	Equipamiento de Tecnología de la información	Instalaciones Fijas y Accesorios	Vehículos de Motor	Otras Propiedades	TOTAL
	M\$	M\$	M\$	M\$	M\$	M\$	M\$	M\$	M\$
Propiedad, Plantas y Equipos Saldo Inicial	225.096	6.387.671	6.548.487	392.008	223.204	1.147.976	41.738.303	53.908	56.716.654
Adiciones	255.073	2.102.444	184.455	83.363	98.077	434.850	15.691.253	8.319	18.821.834
Desapropiaciones	(72.370)	(100.526)	-	(14)	(1.820)	-	(2.242.850)	-	(2.599.580)
Transferencias Activos no corrientes y mantenidos para la venta.	-	-	-	-	-	-	(6.949.872)	-	(6.949.872)
Gasto por Depreciación	-	-	(171.117)	(84.865)	(53.275)	(353.479)	(2.940.587)	(15.123)	(3.618.446)
Pérdidas por deterioro	-	-	(22.064)	-	-	-	-	-	(22.064)
Cambios Total	182.703	2.001.918	(44.726)	(1.516)	(42.982)	81.371	3.375.944	(6.804)	5.631.872
Saldos Finales	407.799	8.389.589	6.503.762	390.492	266.186	1.229.347	45.114.247	47.104	62.348.526

	31-12-2010								
	Construcciones en curso	Terrenos	Edificios	Planta y Equipo	Equipamiento de Tecnología de la información	Instalaciones Fijas y Accesorios	Vehículos de Motor	Otras Propiedades	TOTAL
	M\$	M\$	M\$	M\$	M\$	M\$	M\$	M\$	M\$
Propiedad, Plantas y Equipos Saldo Inicial	160.933	6.387.671	6.681.077	519.256	183.005	733.085	27.254.659	81.298	42.000.984
Adiciones	211.541	-	201.127	228.645	134.213	682.655	33.525.450	752	34.984.383
Desapropiaciones	(147.378)	-	(15.312)	(190.172)	(1.599)	-	(2.528.109)	-	(2.882.570)
Transferencias Activos no corrientes y mantenidos para la venta.	-	-	-	-	-	-	(10.713.701)	-	(10.713.701)
Gasto por Depreciación	-	-	(154.553)	(165.721)	(92.415)	(191.725)	(5.799.996)	(28.139)	(6.432.549)
Pérdidas por deterioro	-	-	(163.852)	-	-	(76.039)	-	-	(239.891)
Cambios Total	64.163	-	(132.590)	(127.248)	40.199	414.891	14.483.644	(27.387)	14.715.670
Saldos Finales	225.096	6.387.671	6.548.487	392.008	223.204	1.147.976	41.738.303	53.908	56.716.654

La sociedad al 31 de diciembre de 2010 reconoce una pérdida por deterioro de M\$239.891 de sus edificios e instalaciones atribuibles al terremoto que afecto al país el 27 de febrero de 2010, esta pérdida por deterioro se reconoció en los resultados del ejercicio en la cuenta pérdidas por deterioro de activo fijo.

14) Propiedades, Plantas y Equipos, Continuación

Dentro de Propiedades, Plantas y Equipos, la Sociedad presenta los siguientes activos que han sido entregados en garantía o han sido adquiridos con financiamiento leasing:

	30-06-2011	31-12-2010
	Monto Neto	Monto Neto
	M\$	M\$
Bienes entregados en garantía		
Terrenos	1.998.398	1.998.398
Edificios	2.383.320	2.419.310
Bienes adquiridos bajo modalidad Leasing (Activos en Leasing)		
Terrenos	2.249.248	2.249.248
Edificios	3.341.427	3.366.822
Vehículos	24.871.554	22.125.753
Totales	34.843.947	32.159.531

15) Activos Biológicos no Corrientes

Se considera dentro de este rubro el proyecto ovino que la afiliada Tattersall Ganado S.A. desarrolla en las regiones Novena y Décima del país, orientado al incremento de la masa ganadera ovina de carnes en esas regiones.

De acuerdo a NIC 41, un activo biológico debe ser medido, tanto en el momento de su reconocimiento inicial como en la fecha de cada balance, a su valor razonable menos los costos estimados en el punto de venta, salvo en aquellos casos en que el valor razonable no pueda ser medido con fiabilidad.

Tattersall Ganado S.A. valoriza sus activos biológicos utilizando el precio de mercado existente en la región, las diferencias entre el valor razonable menos los costos estimados en el punto de venta y los valores libros son llevados como ganancia o pérdida neta del período en que estos son determinados.

Composición de los Activos Biológicos:

ACTIVOS BIOLÓGICOS, OVINOS	30-06-2011	31-12-2010
	M\$	M\$
Saldo Inicial	256.191	209.762
Adiciones	139.795	130.706
Desapropiaciones por Ventas o Muertes	(121.165)	(84.277)
Cambios Total	18.630	46.429
Saldo Final	274.821	256.191

Al 30 de junio de 2011 y 31 de diciembre de 2010 no se registran pérdidas por deterioro.

16) Impuestos a las Ganancias e Impuestos Diferidos

El gasto por impuesto sobre las ganancias reconocido en el periodo es la suma del impuesto a la renta más el cambio en los activos y pasivos por impuestos diferidos.

La base imponible difiere del resultado antes de impuestos, porque excluye o adiciona partidas de ingresos o gastos, que son gravables o deducibles en otros ejercicios, dando lugar asimismo a los activos y pasivos por impuestos diferidos.

El impuesto corriente representa el importe de impuesto sobre las ganancias a pagar. El pasivo por impuesto a la renta es reconocido en los estados financieros sobre la base del cálculo de la renta líquida imponible del ejercicio y utilizando la tasa de impuesto a la renta vigente en el país.

Los impuestos diferidos se calculan, de acuerdo con el método del balance, sobre las diferencias temporarias que surgen entre las bases fiscales de los activos y pasivos y sus importes en libros.

Los activos por impuestos diferidos se reconocen en la medida en que es probable que vaya a disponerse de beneficios fiscales futuros con los cuales compensar las diferencias temporarias.

Se reconocen impuestos diferidos sobre las diferencias temporarias que surgen en inversiones en afiliadas y asociadas, excepto en aquellos casos en que la Sociedad pueda controlar la fecha en que revertirán las diferencias temporarias y sea probable que éstas no se vayan a revertir en un futuro previsible.

Los activos y pasivos por impuestos diferidos son atribuidos a lo siguiente:

Partida	30/06/2011		31/12/2010	
	Activos M\$	Pasivos M\$	Activos M\$	Pasivos M\$
Provisión cuentas incobrables	225.857	-	215.718	-
Provisión de vacaciones	108.992	-	86.650	-
Activos en leasing	-	709.880	-	716.121
Depreciación activo fijo	-	1.157.789	-	1.165.362
Indemnización años de servicio	12.102	-	7.207	-
Otros eventos	33.721	174.443	50.555	162.986
Pérdida tributaria	3.277.594	-	3.250.661	-
Obligaciones por leasing	8.368.320	-	8.409.315	-
Intereses por factoring	-	19.972	-	20.630
Otras provisiones	72.498	-	135.090	-
Pérdidas diferidas	-	-	21.170	-
Deudores por leasing	-	2.467.337	-	2.460.354
Bienes entregados en leasing	1.602.900	-	1.602.900	-
Provisión obsolescencia	22.183	-	15.659	-
Activos fijos	21	-	1.729	-
Efecto por IFRS	(7.029)	-	10.941	-
Bienes recibidos en leasing	-	9.557.681	-	8.985.640
Provisión de ingresos	-	144.462	-	143.529
Totales	13.717.159	14.231.564	13.807.595	13.654.622

16) Impuestos a las Ganancias e Impuestos Diferidos (continuación)

Movimiento Impuestos Diferidos

	SALDO AL 31/12/2010	MOVIMIENTO 2011	SALDO AL 30/06/2011
	M\$	M\$	M\$
Activos por Impuestos Diferidos			
Activos por Impuestos Diferidos Relativos a Provisiones	302.367	32.482	334.849
Activos por Impuestos Diferidos Relativos a Pérdidas Fiscales	3.250.661	26.933	3.277.594
Activos por Impuestos Diferidos Relativos a Otros	10.254.567	(149.851)	10.104.716
Activo por Impuestos Diferidos	13.807.595	(90.436)	13.717.159
Pasivos por Impuestos Diferidos			
Pasivos por Impuestos Diferidos Relativos a Depreciaciones	1.165.362	(7.573)	1.157.789
Pasivos por Impuestos Diferidos Relativos a Provisiones	143.529	933	144.462
Pasivos por Impuestos Diferidos Relativos a Otros	12.345.731	583.582	12.929.313
Pasivos por Impuestos Diferidos	13.654.622	576.942	14.231.564

Gastos por Impuestos Corrientes a las Ganancias

El detalle de los gastos por impuestos a las ganancias por los periodos terminados al 30 de junio de 2011 y 30 de junio de 2010, es el siguiente:

	30-06-2011 M\$	30-06-2010 M\$
Gastos por impuestos a las ganancias		
Gastos por Impuestos Corrientes	(155.901)	(400.674)
Gasto por Impuestos Corrientes, Totales	(155.901)	(400.674)
Gasto por impuestos diferidos		
Gasto Diferido (Ingreso) por impuestos relativos a la creación y reversión de Diferencias Temporarias	(530.567)	89.604
Gasto (Ingreso) por Impuestos Diferidos, Totales	(530.567)	89.604
Total Gasto por Impuesto a las Ganancias	(686.468)	(311.070)

16) Impuestos a las Ganancias e Impuestos Diferidos (continuación)**Reconciliación de la tasa impositiva efectiva**

	30-06-2011 M\$	30-06-2010 M\$
Utilidad del período	2.213.260	1.171.287
Total gasto por impuesto a las ganancias	686.468	311.070
Utilidad excluyendo impuesto a la renta	2.899.728	1.482.357

	30-06-2011 M\$	Tasa Efectiva	30-06-2010 M\$	Tasa Efectiva
Total gasto	(686.468)	-23,67%	(311.070)	-20,98%
Impuesto a las ganancias aplicada la tasa impositiva local a la Sociedad	579.946	20,00%	252.001	17,00%
Cambios en diferencias temporales	(119.532)	-4,12%	(158.052)	-10,66%
Participaciones no controladas	64.696	2,23%	49.440	3,34%
Otros	161.224	5,56%	167.681	11,31%
Totales reconciliación	-	23,67%	-	20,98%

Con fecha 29 de julio de 2010 se promulgó en Chile La Ley N°20.455 que “Modifica diversos cuerpos legales para obtener recursos destinados al financiamiento de la reconstrucción del país” la cual fue publicada en el Diario Oficial con fecha 31 de julio de 2010. Esta Ley, entre otros aspectos, establece un aumento transitorio de la Tasa de impuestos a la renta para los años 2011 y 2012 (a un 20% y 18,5% respectivamente), volviendo nuevamente a una tasa de 17% el año 2013.

17) Activos no corrientes o grupos de activos para su disposición clasificados como mantenidos para la venta

Todos los vehículos que la sociedad Compañía de Leasing Tattersall S.A. entrega como arriendos operativos, una vez que cumplen con su vida útil económica son entregados a la división de vehículos usados dentro de la misma compañía para proceder a su venta en un plazo inferior a 12 meses. La sociedad posee un plan de ventas definido para la comercialización de estos vehículos, que es implementado por la gerencia de la división de usados.

Históricamente todos estos vehículos poseen una rotación de venta menor a un año. Al 30 de junio de 2011, el grupo de activos para su disposición se compone de M\$ 18.074.815.

Activos no corrientes o grupos de activos para su disposición clasificados como mantenidos para la venta:

Descripción	30.06.2011 M\$	31.12.2010 M\$
Vehículos mantenidos para la venta	18.074.815	17.702.420
Bienes en dación de pago	19.185	19.181
Totales	18.094.000	17.721.601

18) Otros Pasivos Financieros Corrientes y No Corrientes

El detalle de los pasivos financieros corrientes y no corrientes al 30 de junio de 2011 y 31 de diciembre de 2010 en miles de pesos, es el siguiente:

Rut Entidad Deudora	NOMBRE ENTIDAD DEUDORA	Pais Entidad Deudora	Rut Entidad Acreedora	NOMBRE ENTIDAD ACREEDORA	Pais Entidad Acreedora	Moneda	Tipo Amortización	TASA NOMINAL ANUAL	TASA EFECTIVA ANUAL	30 de Junio de 2011					Total
										Corriente Total	No Corriente				
											Más de 1 hasta 2 años	Más de 2 hasta 3 años	Más de 3 hasta 5 años	Más de 5 años	
96775400-5	TATTERSALL AGROINSUMOS S.A.	CHILE	97006000-6	Banco Credito e Inversiones	CHILE	\$	Mensual	4,92%	5,10%	312.621					
96775400-5	TATTERSALL AGROINSUMOS S.A.	CHILE	97006000-6	Banco Credito e Inversiones	CHILE	\$	Mensual	4,92%	5,10%	141.063					
96775400-5	TATTERSALL AGROINSUMOS S.A.	CHILE	97053000-2	Banco Security	CHILE	\$	Mensual	4,20%	4,74%	213.148					
96775400-5	TATTERSALL AGROINSUMOS S.A.	CHILE	96861280-8	Eurocapital	CHILE	\$	Mensual	9,36%	9,36%	127.828					
96775400-5	TATTERSALL AGROINSUMOS S.A.	CHILE	96861280-8	Eurocapital	CHILE	\$	Mensual	9,60%	9,60%	233.670					
96775400-5	TATTERSALL AGROINSUMOS S.A.	CHILE	97053000-2	Banco Security	CHILE	\$	Mensual	7,80%	7,80%	111.258					
96775400-5	TATTERSALL AGROINSUMOS S.A.	CHILE	97053000-2	Banco Security	CHILE	\$	Mensual	8,76%	8,76%	130.475					
96775400-5	TATTERSALL AGROINSUMOS S.A.	CHILE	97053000-2	Banco Security	CHILE	\$	Mensual	8,76%	8,76%	166.010					
96775400-5	TATTERSALL AGROINSUMOS S.A.	CHILE	97053000-2	Banco Security	CHILE	\$	Mensual	8,76%	8,76%	149.140					
96775400-5	TATTERSALL AGROINSUMOS S.A.	CHILE	97023000-9	CorpBanca	CHILE	UF	Mensual	5,00%	5,00%	10.617	22.028	23.129	49.765	57.303	152.225
96775400-5	TATTERSALL AGROINSUMOS S.A.	CHILE	96720830-2	BCI Factoring	CHILE	\$	Mensual	7,20%	7,20%	363.706					
96775400-5	TATTERSALL AGROINSUMOS S.A.	CHILE	96667560-8	Factorline	CHILE	\$	Mensual	9,60%	9,60%	75.034					
96775400-5	TATTERSALL AGROINSUMOS S.A.	CHILE	96667560-8	Factorline	CHILE	\$	Mensual	9,12%	9,12%	212.346					
96775400-5	TATTERSALL AGROINSUMOS S.A.	CHILE	96667560-8	Factorline	CHILE	\$	Mensual	8,04%	8,04%	218.908					
96775400-5	TATTERSALL AGROINSUMOS S.A.	CHILE	96667560-8	Factorline	CHILE	\$	Mensual	8,04%	8,04%	142.193					
96775400-5	TATTERSALL AGROINSUMOS S.A.	CHILE	99500410-0	Banco Consorcio	CHILE	\$	Mensual	6,60%	6,60%	250.000					
96775400-5	TATTERSALL AGROINSUMOS S.A.	CHILE	96660790-4	Factotal	CHILE	\$	Mensual	8,76%	8,76%	145.438					
96775400-5	TATTERSALL AGROINSUMOS S.A.	CHILE	96660790-4	Factotal	CHILE	\$	Mensual	9,00%	9,00%	89.201					
96775400-5	TATTERSALL AGROINSUMOS S.A.	CHILE	96660790-4	Factotal	CHILE	\$	Mensual	8,64%	8,64%	236.007					
96775400-5	TATTERSALL AGROINSUMOS S.A.	CHILE	99501480-7	Penta	CHILE	\$	Mensual	9,36%	9,36%	71.261					
96775400-5	TATTERSALL AGROINSUMOS S.A.	CHILE	99501480-7	Penta	CHILE	\$	Mensual	6,96%	6,96%	119.855					
TOTAL TATTERSALL AGROINSUMOS S.A.										3.519.779	22.028	23.129	49.765	57.303	152.225

Rut Entidad Deudora	NOMBRE ENTIDAD DEUDORA	Pais Entidad Deudora	Rut Entidad Acreedora	NOMBRE ENTIDAD ACREEDORA	Pais Entidad Acreedora	Moneda	Tipo Amortización	TASA NOMINAL ANUAL	TASA EFECTIVA ANUAL	30 de Junio de 2011					Total
										Corriente Total	No Corriente				
											Más de 1 hasta 2 años	Más de 2 hasta 3 años	Más de 3 hasta 5 años	Más de 5 años	
83472500-2	TATTERSALL MAQUINARIAS S.A.	CHILE	97053000-2	BANCO SECURITY	CHILE	UF	MENSUAL	3,92%	3,92%	2.677	2.837	4.999	0	0	7.836
83472500-2	TATTERSALL MAQUINARIAS S.A.	CHILE	97053000-2	BANCO SECURITY	CHILE	UF	MENSUAL	4,40%	4,40%	5.292	11.753	0	0	0	11.753
83472500-2	TATTERSALL MAQUINARIAS S.A.	CHILE	97053000-2	BANCO SECURITY	CHILE	UF	MENSUAL	3,83%	3,83%	2.885	5.502	3.231	0	0	8.733
83472500-2	TATTERSALL MAQUINARIAS S.A.	CHILE	97053000-2	BANCO SECURITY	CHILE	UF	MENSUAL	4,97%	4,97%	5.779	17.755	0	0	0	17.755
83472500-2	TATTERSALL MAQUINARIAS S.A.	CHILE	97053000-2	BANCO SECURITY	CHILE	\$	MENSUAL	0,00%	0,00%	19	0	0	0	0	0
83472500-2	TATTERSALL MAQUINARIAS S.A.	CHILE	97053000-2	BANCO SECURITY	CHILE	US\$	MENSUAL	0,00%	0,00%	54.938	0	0	0	0	0
83472500-2	TATTERSALL MAQUINARIAS S.A.	CHILE	97053000-2	BANCO SECURITY	CHILE	US\$	MENSUAL	3,99%	3,99%	225.880	0	0	0	0	0
83472500-2	TATTERSALL MAQUINARIAS S.A.	CHILE	97006000-6	BANCO DE CREDITO E INVERSIONES	CHILE	UF	MENSUAL	3,57%	3,57%	4.489	0	0	0	0	0
83472500-2	TATTERSALL MAQUINARIAS S.A.	CHILE	97006000-6	BANCO DE CREDITO E INVERSIONES	CHILE	UF	MENSUAL	3,10%	3,10%	9.609	15.311	0	0	0	15.311
83472500-2	TATTERSALL MAQUINARIAS S.A.	CHILE	97006000-6	BANCO DE CREDITO E INVERSIONES	CHILE	UF	MENSUAL	2,77%	2,77%	1.047	545	0	0	0	545
83472500-2	TATTERSALL MAQUINARIAS S.A.	CHILE	97006000-6	BANCO DE CREDITO E INVERSIONES	CHILE	UF	MENSUAL	3,15%	3,15%	8.087	12.877	0	0	0	12.877

EMPRESAS TATTERSALL S.A. ESTADOS FINANCIEROS CONSOLIDADOS

83472500-2	TATTERSALL MAQUINARIAS S.A.	CHILE	97006000-6	BANCO DE CREDITO E INVERSIONES	CHILE	UF	MENSUAL	2,86%	2,86%	10.998	20.603	0	0	0	20.603
83472500-2	TATTERSALL MAQUINARIAS S.A.	CHILE	97006000-6	BANCO DE CREDITO E INVERSIONES	CHILE	UF	MENSUAL	3,24%	3,24%	16.237	0	0	0	0	0
83472500-2	TATTERSALL MAQUINARIAS S.A.	CHILE	97006000-6	BANCO DE CREDITO E INVERSIONES	CHILE	UF	MENSUAL	2,40%	2,40%	3.681	2.873	0	0	0	2.873
83472500-2	TATTERSALL MAQUINARIAS S.A.	CHILE	97006000-6	BANCO DE CREDITO E INVERSIONES	CHILE	UF	MENSUAL	3,31%	3,31%	30.224	0	0	0	0	0
83472500-2	TATTERSALL MAQUINARIAS S.A.	CHILE	97006000-6	BANCO DE CREDITO E INVERSIONES	CHILE	UF	MENSUAL	4,61%	4,61%	239	0	0	0	0	0
83472500-2	TATTERSALL MAQUINARIAS S.A.	CHILE	97006000-6	BANCO DE CREDITO E INVERSIONES	CHILE	UF	MENSUAL	3,27%	3,27%	1.720	3.709	0	0	0	3.709
83472500-2	TATTERSALL MAQUINARIAS S.A.	CHILE	97006000-6	BANCO DE CREDITO E INVERSIONES	CHILE	UF	MENSUAL	3,64%	3,64%	20.629	0	0	0	0	0
83472500-2	TATTERSALL MAQUINARIAS S.A.	CHILE	97006000-6	BANCO DE CREDITO E INVERSIONES	CHILE	UF	MENSUAL	6,19%	6,19%	10.027	20.061	0	0	0	20.061
83472500-2	TATTERSALL MAQUINARIAS S.A.	CHILE	97006000-6	BANCO DE CREDITO E INVERSIONES	CHILE	UF	MENSUAL	7,10%	7,10%	2.972	12.092	0	0	0	12.092
83472500-2	TATTERSALL MAQUINARIAS S.A.	CHILE	97006000-6	BANCO DE CREDITO E INVERSIONES	CHILE	UF	MENSUAL	3,78%	3,78%	2.379	2.548	2.261	857	0	5.666
83472500-2	TATTERSALL MAQUINARIAS S.A.	CHILE	97006000-6	BANCO DE CREDITO E INVERSIONES	CHILE	UF	MENSUAL	3,81%	3,81%	2.089	6.991	0	0	0	6.991
83472500-2	TATTERSALL MAQUINARIAS S.A.	CHILE	97006000-6	BANCO DE CREDITO E INVERSIONES	CHILE	UF	MENSUAL	3,66%	3,66%	3.106	7.419	0	0	0	7.419
83472500-2	TATTERSALL MAQUINARIAS S.A.	CHILE	97006000-6	BANCO DE CREDITO E INVERSIONES	CHILE	UF	MENSUAL	3,33%	3,33%	5.694	15.919	0	0	0	15.919
83472500-2	TATTERSALL MAQUINARIAS S.A.	CHILE	97006000-6	BANCO DE CREDITO E INVERSIONES	CHILE	UF	MENSUAL	2,98%	2,98%	4.459	0	0	0	0	0
83472500-2	TATTERSALL MAQUINARIAS S.A.	CHILE	97006000-6	BANCO DE CREDITO E INVERSIONES	CHILE	UF	MENSUAL	3,19%	3,19%	2.814	2.963	3.120	4.950	0	11.033
83472500-2	TATTERSALL MAQUINARIAS S.A.	CHILE	97006000-6	BANCO DE CREDITO E INVERSIONES	CHILE	UF	MENSUAL	3,17%	3,17%	20.024	20.986	43.088	0	0	64.074
83472500-2	TATTERSALL MAQUINARIAS S.A.	CHILE	97006000-6	BANCO DE CREDITO E INVERSIONES	CHILE	US\$	MENSUAL	4,15%	4,15%	19.237	0	0	0	0	0
83472500-2	TATTERSALL MAQUINARIAS S.A.	CHILE	97006000-6	BANCO DE CREDITO E INVERSIONES	CHILE	UF	MENSUAL	3,28%	3,28%	2.775	2.928	4.242	0	0	7.170
83472500-2	TATTERSALL MAQUINARIAS S.A.	CHILE	97006000-6	BANCO DE CREDITO E INVERSIONES	CHILE	UF	MENSUAL	4,07%	4,07%	10.806	27.565	0	0	0	27.565
83472500-2	TATTERSALL MAQUINARIAS S.A.	CHILE	97006000-6	BANCO DE CREDITO E INVERSIONES	CHILE	UF	MENSUAL	3,81%	3,81%	4.862	9.039	0	0	0	9.039
83472500-2	TATTERSALL MAQUINARIAS S.A.	CHILE	97006000-6	BANCO DE CREDITO E INVERSIONES	CHILE	UF	MENSUAL	3,77%	3,77%	11.461	12.129	27.079	0	0	39.208
83472500-2	TATTERSALL MAQUINARIAS S.A.	CHILE	97006000-6	BANCO DE CREDITO E INVERSIONES	CHILE	UF	MENSUAL	3,55%	3,55%	13.155	13.929	14.750	24.596	0	53.275
83472500-2	TATTERSALL MAQUINARIAS S.A.	CHILE	97006000-6	BANCO DE CREDITO E INVERSIONES	CHILE	US\$	MENSUAL	4,11%	4,11%	17.652	13.930	37.021	0	0	50.951
83472500-2	TATTERSALL MAQUINARIAS S.A.	CHILE	97006000-6	BANCO DE CREDITO E INVERSIONES	CHILE	US\$	MENSUAL	3,81%	3,81%	20.587	21.731	43.367	0	0	65.098
83472500-2	TATTERSALL MAQUINARIAS S.A.	CHILE	97006000-6	BANCO DE CREDITO E INVERSIONES	CHILE	UF	MENSUAL	3,49%	3,49%	16.195	16.993	41.393	0	0	58.386
83472500-2	TATTERSALL MAQUINARIAS S.A.	CHILE	97006000-6	BANCO DE CREDITO E INVERSIONES	CHILE	UF	MENSUAL	3,17%	3,17%	2.844	2.996	2.408	0	0	5.404
83472500-2	TATTERSALL MAQUINARIAS S.A.	CHILE	97006000-6	BANCO DE CREDITO E INVERSIONES	CHILE	UF	MENSUAL	3,46%	3,46%	8.785	9.241	9.720	20.350	0	39.311
83472500-2	TATTERSALL MAQUINARIAS S.A.	CHILE	97006000-6	BANCO DE CREDITO E INVERSIONES	CHILE	UF	MENSUAL	4,69%	4,69%	2.553	2.718	8.697	0	0	11.415
83472500-2	TATTERSALL MAQUINARIAS S.A.	CHILE	97006000-6	BANCO DE CREDITO E INVERSIONES	CHILE	UF	MENSUAL	3,69%	3,69%	2.654	2.817	2.989	2.902	4.388	13.096
83472500-2	TATTERSALL MAQUINARIAS S.A.	CHILE	97006000-6	BANCO DE CREDITO E INVERSIONES	CHILE	UF	MENSUAL	3,42%	3,42%	13.147	13.806	28.907	0	0	42.713
83472500-2	TATTERSALL MAQUINARIAS S.A.	CHILE	97006000-6	BANCO DE CREDITO E INVERSIONES	CHILE	UF	MENSUAL	3,44%	3,44%	4.274	4.885	12.262	437	0	17.584
83472500-2	TATTERSALL MAQUINARIAS S.A.	CHILE	97006000-6	BANCO DE CREDITO E INVERSIONES	CHILE	UF	MENSUAL	3,84%	3,84%	27.830	64.768	0	0	0	64.768
83472500-2	TATTERSALL MAQUINARIAS S.A.	CHILE	97006000-6	BANCO DE CREDITO E INVERSIONES	CHILE	UF	MENSUAL	3,62%	3,62%	6.382	6.739	7.117	14.601	0	28.457
83472500-2	TATTERSALL MAQUINARIAS S.A.	CHILE	97006000-6	BANCO DE CREDITO E INVERSIONES	CHILE	\$	MENSUAL	7,38%	7,38%	85.122	0	0	0	0	0
83472500-2	TATTERSALL MAQUINARIAS S.A.	CHILE	97006000-6	BANCO DE CREDITO E INVERSIONES	CHILE	\$	MENSUAL	7,38%	7,38%	130.187	0	0	0	0	0
83472500-2	TATTERSALL MAQUINARIAS S.A.	CHILE	97006000-6	BANCO DE CREDITO E INVERSIONES	CHILE	US\$	MENSUAL	4,03%	4,03%	433.895	0	0	0	0	0
83472500-2	TATTERSALL MAQUINARIAS S.A.	CHILE	97036000-K	BANCO SANTANDER SANTIAGO	CHILE	UF	MENSUAL	3,33%	3,33%	915	0	0	0	0	0
83472500-2	TATTERSALL MAQUINARIAS S.A.	CHILE	97036000-K	BANCO SANTANDER SANTIAGO	CHILE	UF	MENSUAL	3,22%	3,22%	1.354	0	0	0	0	0
83472500-2	TATTERSALL MAQUINARIAS S.A.	CHILE	97036000-K	BANCO SANTANDER SANTIAGO	CHILE	UF	MENSUAL	1,77%	1,77%	62.935	48.617	10.957	0	0	59.574
83472500-2	TATTERSALL MAQUINARIAS S.A.	CHILE	97036000-K	BANCO SANTANDER SANTIAGO	CHILE	\$	MENSUAL	7,44%	7,44%	250.310	0	0	0	0	0
83472500-2	TATTERSALL MAQUINARIAS S.A.	CHILE	97023000-9	BANCO CORPBANCA	CHILE	UF	MENSUAL	5,52%	5,52%	3.315	4.384	0	0	0	4.384
83472500-2	TATTERSALL MAQUINARIAS S.A.	CHILE	97023000-9	BANCO CORPBANCA	CHILE	UF	MENSUAL	4,90%	4,90%	5.052	0	0	0	0	0
83472500-2	TATTERSALL MAQUINARIAS S.A.	CHILE	97023000-9	BANCO CORPBANCA	CHILE	UF	MENSUAL	5,08%	5,08%	4.615	0	0	0	0	0
83472500-2	TATTERSALL MAQUINARIAS S.A.	CHILE	97023000-9	BANCO CORPBANCA	CHILE	UF	MENSUAL	5,95%	5,95%	2.680	3.526	0	0	0	3.526
83472500-2	TATTERSALL MAQUINARIAS S.A.	CHILE	97023000-9	BANCO CORPBANCA	CHILE	UF	MENSUAL	3,92%	3,92%	7.415	7.877	11.802	0	0	19.679
83472500-2	TATTERSALL MAQUINARIAS S.A.	CHILE	97023000-9	BANCO CORPBANCA	CHILE	UF	MENSUAL	4,34%	4,34%	20.767	0	0	0	0	0
83472500-2	TATTERSALL MAQUINARIAS S.A.	CHILE	97023000-9	BANCO CORPBANCA	CHILE	\$	MENSUAL	7,46%	7,46%	235.244	0	0	0	0	0
83472500-2	TATTERSALL MAQUINARIAS S.A.	CHILE	97004000-5	BANCO DE CHILE	CHILE	UF	MENSUAL	3,40%	3,40%	34.657	36.818	39.113	41.552	330.463	447.946
83472500-2	TATTERSALL MAQUINARIAS S.A.	CHILE	97004000-5	BANCO DE CHILE	CHILE	UF	MENSUAL	2,10%	2,10%	18.546	19.294	20.072	20.881	55.960	116.207
83472500-2	TATTERSALL MAQUINARIAS S.A.	CHILE	97004000-5	BANCO DE CHILE	CHILE	UF	MENSUAL	2,10%	2,10%	19.106	18.190	20.611	21.442	59.442	119.685
83472500-2	TATTERSALL MAQUINARIAS S.A.	CHILE	97004000-5	BANCO DE CHILE	CHILE	\$	MENSUAL	7,32%	7,32%	347.494	0	0	0	0	0
83472500-2	TATTERSALL MAQUINARIAS S.A.	CHILE	97011000-3	BANCO INTERNACIONAL	CHILE	UF	MENSUAL	2,94%	2,94%	23.438	24.588	25.795	42.235	0	92.618
83472500-2	TATTERSALL MAQUINARIAS S.A.	CHILE	97011000-3	BANCO INTERNACIONAL	CHILE	UF	MENSUAL	3,35%	3,35%	13.639	14.350	29.477	0	0	43.827
TOTAL TATTERSALL MAQUINARIAS S.A.										2.343.879	586.602	454.478	194.803	450.253	1.686.136

EMPRESAS TATTERSALL S.A. ESTADOS FINANCIEROS CONSOLIDADOS

Rut Entidad Deudora	NOMBRE ENTIDAD DEUDORA	Pais Entidad Deudora	Rut Entidad Acreedora	NOMBRE ENTIDAD ACREEDORA	Pais Entidad Acreedora	Moneda	Tipo Amortización	30 de Junio de 2011									
								TASA NOMINAL ANUAL	TASA EFECTIVA ANUAL	Corriente Total	No Corriente				Total		
											Más de 1 hasta 2 años	Más de 2 hasta 3 años	Más de 3 hasta 5 años	Más de 5 años			
96565580-8	COMPAÑÍA DE LEASING TATTERSALL S.A.	CHILE	97032000-8	BBVA	CHILE	\$	MENSUAL	0,55%	0,55%	301.540	0	0	0	0	0		
96565580-8	COMPAÑÍA DE LEASING TATTERSALL S.A.	CHILE	97032000-8	BBVA	CHILE	\$	MENSUAL	0,46%	0,46%	25.894	49.299	0	0	0	49.299		
96565580-8	COMPAÑÍA DE LEASING TATTERSALL S.A.	CHILE	97032000-8	BBVA	CHILE	\$	MENSUAL	0,61%	0,61%	93.384	0	0	0	0	0		
96565580-8	COMPAÑÍA DE LEASING TATTERSALL S.A.	CHILE	97032000-8	BBVA	CHILE	\$	MENSUAL	0,59%	0,59%	90.560	0	0	0	0	0		
96565580-8	COMPAÑÍA DE LEASING TATTERSALL S.A.	CHILE	97032000-8	BBVA	CHILE	\$	MENSUAL	0,46%	0,46%	4.618	8.792	0	0	0	8.792		
96565580-8	COMPAÑÍA DE LEASING TATTERSALL S.A.	CHILE	97032000-8	BBVA	CHILE	\$	MENSUAL	0,36%	0,36%	210.518	0	0	0	0	0		
96565580-8	COMPAÑÍA DE LEASING TATTERSALL S.A.	CHILE	97032000-8	BBVA	CHILE	\$	MENSUAL	0,61%	0,61%	91.679	0	0	0	0	0		
96565580-8	COMPAÑÍA DE LEASING TATTERSALL S.A.	CHILE	97032000-8	BBVA	CHILE	\$	MENSUAL	0,62%	0,62%	94.835	94.835	172.647	0	0	267.482		
96565580-8	COMPAÑÍA DE LEASING TATTERSALL S.A.	CHILE	97032000-8	BBVA	CHILE	\$	MENSUAL	0,62%	0,62%	65.987	65.987	120.131	0	0	186.118		
96565580-8	COMPAÑÍA DE LEASING TATTERSALL S.A.	CHILE	97032000-8	BBVA	CHILE	\$	MENSUAL	0,62%	0,62%	107.457	107.457	195.627	0	0	303.084		
96565580-8	COMPAÑÍA DE LEASING TATTERSALL S.A.	CHILE	97032000-8	BBVA	CHILE	\$	MENSUAL	0,62%	0,62%	219.872	0	0	0	0	0		
96565580-8	COMPAÑÍA DE LEASING TATTERSALL S.A.	CHILE	97032000-8	BBVA	CHILE	\$	MENSUAL	0,64%	0,64%	93.462	139.485	0	0	0	139.485		
96565580-8	COMPAÑÍA DE LEASING TATTERSALL S.A.	CHILE	97006000-6	BCI	CHILE	\$	MENSUAL	0,67%	0,67%	2.459	0	0	0	0	0		
96565580-8	COMPAÑÍA DE LEASING TATTERSALL S.A.	CHILE	97006000-6	BCI	CHILE	UF	MENSUAL	0,44%	0,44%	18.235	0	0	0	0	0		
96565580-8	COMPAÑÍA DE LEASING TATTERSALL S.A.	CHILE	97006000-6	BCI	CHILE	UF	MENSUAL	0,65%	0,65%	39.255	42.425	7.397	0	0	49.822		
96565580-8	COMPAÑÍA DE LEASING TATTERSALL S.A.	CHILE	97006000-6	BCI	CHILE	UF	MENSUAL	0,53%	0,53%	15.076	16.055	11.279	0	0	27.334		
96565580-8	COMPAÑÍA DE LEASING TATTERSALL S.A.	CHILE	97006000-6	BCI	CHILE	\$	MENSUAL	0,44%	0,44%	21.615	0	0	0	0	0		
96565580-8	COMPAÑÍA DE LEASING TATTERSALL S.A.	CHILE	97006000-6	BCI	CHILE	\$	MENSUAL	0,47%	0,47%	78.200	0	0	0	0	0		
96565580-8	COMPAÑÍA DE LEASING TATTERSALL S.A.	CHILE	97006000-6	BCI	CHILE	\$	MENSUAL	0,33%	0,33%	10.282	17.319	0	0	0	17.319		
96565580-8	COMPAÑÍA DE LEASING TATTERSALL S.A.	CHILE	97006000-6	BCI	CHILE	\$	MENSUAL	0,47%	0,47%	22.627	0	0	0	0	0		
96565580-8	COMPAÑÍA DE LEASING TATTERSALL S.A.	CHILE	97006000-6	BCI	CHILE	\$	MENSUAL	0,38%	0,38%	307.603	0	0	0	0	0		
96565580-8	COMPAÑÍA DE LEASING TATTERSALL S.A.	CHILE	97006000-6	BCI	CHILE	\$	MENSUAL	0,47%	0,47%	64.993	120.352	0	0	0	120.352		
96565580-8	COMPAÑÍA DE LEASING TATTERSALL S.A.	CHILE	97006000-6	BCI	CHILE	\$	MENSUAL	0,65%	0,65%	153.816	350.310	0	0	0	350.310		
96565580-8	COMPAÑÍA DE LEASING TATTERSALL S.A.	CHILE	97006000-6	BCI	CHILE	\$	MENSUAL	0,71%	0,71%	54.781	119.773	0	0	0	119.773		
96565580-8	COMPAÑÍA DE LEASING TATTERSALL S.A.	CHILE	97006000-6	BCI	CHILE	\$	MENSUAL	0,62%	0,62%	25.854	57.581	0	0	0	57.581		
96565580-8	COMPAÑÍA DE LEASING TATTERSALL S.A.	CHILE	97006000-6	BCI	CHILE	\$	MENSUAL	0,60%	0,60%	438.450	471.284	913.003	0	0	1.384.287		
96565580-8	COMPAÑÍA DE LEASING TATTERSALL S.A.	CHILE	97006000-6	BCI	CHILE	\$	MENSUAL	0,61%	0,61%	90.160	96.930	164.576	0	0	261.506		
96565580-8	COMPAÑÍA DE LEASING TATTERSALL S.A.	CHILE	97006000-6	BCI	CHILE	\$	MENSUAL	0,61%	0,61%	22.633	52.681	0	0	0	52.681		
96565580-8	COMPAÑÍA DE LEASING TATTERSALL S.A.	CHILE	97006000-6	BCI	CHILE	\$	MENSUAL	0,59%	0,59%	24.729	0	0	0	0	0		
96565580-8	COMPAÑÍA DE LEASING TATTERSALL S.A.	CHILE	97006000-6	BCI	CHILE	\$	MENSUAL	0,63%	0,63%	31.990	0	0	0	0	0		
96565580-8	COMPAÑÍA DE LEASING TATTERSALL S.A.	CHILE	97006000-6	BCI	CHILE	\$	MENSUAL	0,39%	0,39%	55.364	0	0	0	0	0		
96565580-8	COMPAÑÍA DE LEASING TATTERSALL S.A.	CHILE	97006000-6	BCI	CHILE	\$	MENSUAL	0,44%	0,44%	39.488	0	0	0	0	0		
96565580-8	COMPAÑÍA DE LEASING TATTERSALL S.A.	CHILE	97006000-6	BCI	CHILE	\$	MENSUAL	0,68%	0,68%	28.485	58.075	0	0	0	58.075		
96565580-8	COMPAÑÍA DE LEASING TATTERSALL S.A.	CHILE	97006000-6	BCI	CHILE	\$	MENSUAL	0,69%	0,69%	30.227	45.986	53.787	0	0	99.773		
96565580-8	COMPAÑÍA DE LEASING TATTERSALL S.A.	CHILE	97006000-6	BCI	CHILE	\$	MENSUAL	0,64%	0,64%	422.509	0	0	0	0	0		
96565580-8	COMPAÑÍA DE LEASING TATTERSALL S.A.	CHILE	97006000-6	BCI	CHILE	\$	MENSUAL	0,72%	0,72%	17.915	0	0	0	0	0		
96565580-8	COMPAÑÍA DE LEASING TATTERSALL S.A.	CHILE	97006000-6	BCI	CHILE	\$	MENSUAL	0,90%	0,90%	12.125	20.785	0	0	0	20.785		
96565580-8	COMPAÑÍA DE LEASING TATTERSALL S.A.	CHILE	97006000-6	BCI	CHILE	\$	MENSUAL	0,52%	0,52%	95.342	95.342	148.310	0	0	243.652		
96565580-8	COMPAÑÍA DE LEASING TATTERSALL S.A.	CHILE	97006000-6	BCI	CHILE	\$	MENSUAL	0,52%	0,52%	21.608	21.608	33.612	0	0	55.220		
96565580-8	COMPAÑÍA DE LEASING TATTERSALL S.A.	CHILE	97006000-6	BCI	CHILE	\$	MENSUAL	0,47%	0,47%	10.344	12.657	0	0	0	12.657		
96565580-8	COMPAÑÍA DE LEASING TATTERSALL S.A.	CHILE	97006000-6	BCI	CHILE	\$	MENSUAL	0,41%	0,41%	53.629	0	0	0	0	0		
96565580-8	COMPAÑÍA DE LEASING TATTERSALL S.A.	CHILE	97006000-6	BCI	CHILE	\$	MENSUAL	0,47%	0,47%	224.398	0	0	0	0	0		
96565580-8	COMPAÑÍA DE LEASING TATTERSALL S.A.	CHILE	97006000-6	BCI	CHILE	\$	MENSUAL	0,89%	0,89%	56.537	0	0	0	0	0		
96565580-8	COMPAÑÍA DE LEASING TATTERSALL S.A.	CHILE	97006000-6	BCI	CHILE	\$	MENSUAL	0,66%	0,66%	68.965	68.965	142.793	0	0	211.758		
96565580-8	COMPAÑÍA DE LEASING TATTERSALL S.A.	CHILE	97006000-6	BCI	CHILE	\$	MENSUAL	0,66%	0,66%	57.089	57.089	118.204	0	0	175.293		
96565580-8	COMPAÑÍA DE LEASING TATTERSALL S.A.	CHILE	97006000-6	BCI	CHILE	\$	MENSUAL	0,65%	0,65%	82.707	147.034	0	0	0	147.034		
96565580-8	COMPAÑÍA DE LEASING TATTERSALL S.A.	CHILE	97080000-K	BICE	CHILE	UF	MENSUAL	0,47%	0,47%	5.601	0	0	0	0	0		

EMPRESAS TATTERSALL S.A. ESTADOS FINANCIEROS CONSOLIDADOS

96565580-8	COMPAÑÍA DE LEASING TATTERSALL S.A.	CHILE	97080000-K	BICE	CHILE	UF	MENSUAL	0,47%	0,47%	7.196	0	0	0	0	0
96565580-8	COMPAÑÍA DE LEASING TATTERSALL S.A.	CHILE	97080000-K	BICE	CHILE	\$	MENSUAL	0,58%	0,58%	195.050	0	0	0	0	0
96565580-8	COMPAÑÍA DE LEASING TATTERSALL S.A.	CHILE	97080000-K	BICE	CHILE	\$	MENSUAL	0,69%	0,69%	11.326	0	0	0	0	0
96565580-8	COMPAÑÍA DE LEASING TATTERSALL S.A.	CHILE	97080000-K	BICE	CHILE	\$	MENSUAL	0,77%	0,77%	11.107	0	0	0	0	0
96565580-8	COMPAÑÍA DE LEASING TATTERSALL S.A.	CHILE	97080000-K	BICE	CHILE	\$	MENSUAL	0,78%	0,78%	13.603	0	0	0	0	0
96565580-8	COMPAÑÍA DE LEASING TATTERSALL S.A.	CHILE	97080000-K	BICE	CHILE	\$	MENSUAL	0,93%	0,93%	41.653	61.322	0	0	0	61.322
96565580-8	COMPAÑÍA DE LEASING TATTERSALL S.A.	CHILE	97080000-K	BICE	CHILE	\$	MENSUAL	0,97%	0,97%	9.701	15.091	0	0	0	15.091
96565580-8	COMPAÑÍA DE LEASING TATTERSALL S.A.	CHILE	97080000-K	BICE	CHILE	\$	MENSUAL	0,94%	0,94%	12.036	19.720	0	0	0	19.720
96565580-8	COMPAÑÍA DE LEASING TATTERSALL S.A.	CHILE	97080000-K	BICE	CHILE	\$	MENSUAL	0,94%	0,94%	18.600	33.787	0	0	0	33.787
96565580-8	COMPAÑÍA DE LEASING TATTERSALL S.A.	CHILE	97080000-K	BICE	CHILE	\$	MENSUAL	0,75%	0,75%	17.869	35.241	0	0	0	35.241
96565580-8	COMPAÑÍA DE LEASING TATTERSALL S.A.	CHILE	97080000-K	BICE	CHILE	\$	MENSUAL	0,78%	0,78%	39.240	80.808	0	0	0	80.808
96565580-8	COMPAÑÍA DE LEASING TATTERSALL S.A.	CHILE	97080000-K	BICE	CHILE	\$	MENSUAL	0,60%	0,60%	9.723	9.723	19.985	0	0	29.708
96565580-8	COMPAÑÍA DE LEASING TATTERSALL S.A.	CHILE	97080000-K	BICE	CHILE	\$	MENSUAL	0,68%	0,68%	17.650	17.650	17.650	34.809	0	70.109
96565580-8	COMPAÑÍA DE LEASING TATTERSALL S.A.	CHILE	97080000-K	BICE	CHILE	\$	MENSUAL	0,53%	0,53%	24.538	0	0	0	0	0
96565580-8	COMPAÑÍA DE LEASING TATTERSALL S.A.	CHILE	97080000-K	BICE	CHILE	\$	MENSUAL	0,65%	0,65%	34.646	0	0	0	0	0
96565580-8	COMPAÑÍA DE LEASING TATTERSALL S.A.	CHILE	97080000-K	BICE	CHILE	\$	MENSUAL	0,94%	0,94%	13.057	0	0	0	0	0
96565580-8	COMPAÑÍA DE LEASING TATTERSALL S.A.	CHILE	97080000-K	BICE	CHILE	\$	MENSUAL	1,07%	1,07%	8.396	0	0	0	0	0
96565580-8	COMPAÑÍA DE LEASING TATTERSALL S.A.	CHILE	97080000-K	BICE	CHILE	\$	MENSUAL	0,98%	0,98%	20.600	0	0	0	0	0
96565580-8	COMPAÑÍA DE LEASING TATTERSALL S.A.	CHILE	97080000-K	BICE	CHILE	\$	MENSUAL	0,94%	0,94%	30.636	0	0	0	0	0
96565580-8	COMPAÑÍA DE LEASING TATTERSALL S.A.	CHILE	97080000-K	BICE	CHILE	\$	MENSUAL	0,52%	0,52%	12.110	0	0	0	0	0
96565580-8	COMPAÑÍA DE LEASING TATTERSALL S.A.	CHILE	97080000-K	BICE	CHILE	\$	MENSUAL	0,97%	0,97%	18.715	0	0	0	0	0
96565580-8	COMPAÑÍA DE LEASING TATTERSALL S.A.	CHILE	97080000-K	BICE	CHILE	\$	MENSUAL	0,48%	0,48%	150.370	0	0	0	0	0
96565580-8	COMPAÑÍA DE LEASING TATTERSALL S.A.	CHILE	97080000-K	BICE	CHILE	\$	MENSUAL	0,50%	0,50%	117.087	201.649	0	0	0	201.649
96565580-8	COMPAÑÍA DE LEASING TATTERSALL S.A.	CHILE	97080000-K	BICE	CHILE	\$	MENSUAL	0,49%	0,49%	273.989	0	0	0	0	0
96565580-8	COMPAÑÍA DE LEASING TATTERSALL S.A.	CHILE	97080000-K	BICE	CHILE	\$	MENSUAL	0,49%	0,49%	347.381	0	0	0	0	0
96565580-8	COMPAÑÍA DE LEASING TATTERSALL S.A.	CHILE	97080000-K	BICE	CHILE	\$	MENSUAL	0,55%	0,55%	59.074	111.585	0	0	0	111.585
96565580-8	COMPAÑÍA DE LEASING TATTERSALL S.A.	CHILE	97080000-K	BICE	CHILE	\$	MENSUAL	0,52%	0,52%	294.810	0	0	0	0	0
96565580-8	COMPAÑÍA DE LEASING TATTERSALL S.A.	CHILE	97080000-K	BICE	CHILE	\$	MENSUAL	0,57%	0,57%	88.309	0	0	0	0	0
96565580-8	COMPAÑÍA DE LEASING TATTERSALL S.A.	CHILE	97080000-K	BICE	CHILE	\$	MENSUAL	0,62%	0,62%	52.388	113.607	0	0	0	113.607
96565580-8	COMPAÑÍA DE LEASING TATTERSALL S.A.	CHILE	97080000-K	BICE	CHILE	\$	MENSUAL	0,60%	0,60%	307.076	0	0	0	0	0
96565580-8	COMPAÑÍA DE LEASING TATTERSALL S.A.	CHILE	97080000-K	BICE	CHILE	\$	MENSUAL	0,68%	0,68%	50.752	98.685	0	0	0	98.685
96565580-8	COMPAÑÍA DE LEASING TATTERSALL S.A.	CHILE	97080000-K	BICE	CHILE	\$	MENSUAL	0,67%	0,67%	98.979	98.979	206.205	0	0	305.184
96565580-8	COMPAÑÍA DE LEASING TATTERSALL S.A.	CHILE	97004000-5	Chile	CHILE	UF	MENSUAL	0,46%	0,46%	7.328	0	0	0	0	0
96565580-8	COMPAÑÍA DE LEASING TATTERSALL S.A.	CHILE	97004000-5	Chile	CHILE	UF	MENSUAL	0,53%	0,53%	4.128	0	0	0	0	0
96565580-8	COMPAÑÍA DE LEASING TATTERSALL S.A.	CHILE	97004000-5	Chile	CHILE	UF	MENSUAL	0,48%	0,48%	47.913	0	0	0	0	0
96565580-8	COMPAÑÍA DE LEASING TATTERSALL S.A.	CHILE	97004000-5	Chile	CHILE	UF	MENSUAL	0,40%	0,40%	33.284	34.905	36.604	78.644	105.570	255.723
96565580-8	COMPAÑÍA DE LEASING TATTERSALL S.A.	CHILE	97004000-5	Chile	CHILE	UF	MENSUAL	0,23%	0,23%	30.514	0	0	0	0	0
96565580-8	COMPAÑÍA DE LEASING TATTERSALL S.A.	CHILE	97004000-5	Chile	CHILE	UF	MENSUAL	0,34%	0,34%	32.096	0	0	0	0	0
96565580-8	COMPAÑÍA DE LEASING TATTERSALL S.A.	CHILE	97004000-5	Chile	CHILE	UF	MENSUAL	0,33%	0,33%	18.537	0	0	0	0	0
96565580-8	COMPAÑÍA DE LEASING TATTERSALL S.A.	CHILE	97004000-5	Chile	CHILE	\$	MENSUAL	0,58%	0,58%	443.063	838.872	0	0	0	838.872
96565580-8	COMPAÑÍA DE LEASING TATTERSALL S.A.	CHILE	97004000-5	Chile	CHILE	\$	MENSUAL	0,61%	0,61%	398.026	704.389	148.315	0	0	852.704
96565580-8	COMPAÑÍA DE LEASING TATTERSALL S.A.	CHILE	97023000-9	Corpanca	CHILE	\$	MENSUAL	0,67%	0,67%	86.628	0	0	0	0	0
96565580-8	COMPAÑÍA DE LEASING TATTERSALL S.A.	CHILE	97023000-9	Corpanca	CHILE	\$	MENSUAL	0,39%	0,39%	277.738	0	0	0	0	0
96565580-8	COMPAÑÍA DE LEASING TATTERSALL S.A.	CHILE	97023000-9	Corpanca	CHILE	\$	MENSUAL	0,61%	0,61%	179.383	0	0	0	0	0
96565580-8	COMPAÑÍA DE LEASING TATTERSALL S.A.	CHILE	97023000-9	Corpanca	CHILE	UF	MENSUAL	0,47%	0,47%	18.794	17.181	0	0	0	17.181
96565580-8	COMPAÑÍA DE LEASING TATTERSALL S.A.	CHILE	97023000-9	Corpanca	CHILE	UF	MENSUAL	0,49%	0,49%	10.860	0	0	0	0	0
96565580-8	COMPAÑÍA DE LEASING TATTERSALL S.A.	CHILE	97023000-9	Corpanca	CHILE	UF	MENSUAL	0,40%	0,40%	87.715	89.138	93.496	106.453	0	289.087
96565580-8	COMPAÑÍA DE LEASING TATTERSALL S.A.	CHILE	97023000-9	Corpanca	CHILE	\$	MENSUAL	0,59%	0,59%	167.664	311.014	0	0	0	311.014
96565580-8	COMPAÑÍA DE LEASING TATTERSALL S.A.	CHILE	97023000-9	Corpanca	CHILE	\$	MENSUAL	0,48%	0,48%	50.233	50.390	0	0	0	50.390
96565580-8	COMPAÑÍA DE LEASING TATTERSALL S.A.	CHILE	97051000-1	Desarrollo	CHILE	UF	MENSUAL	0,46%	0,46%	39.803	41.985	44.354	96.354	0	182.693
96565580-8	COMPAÑÍA DE LEASING TATTERSALL S.A.	CHILE	97051000-1	Desarrollo	CHILE	\$	MENSUAL	0,30%	0,30%	213.881	0	0	0	0	0
96565580-8	COMPAÑÍA DE LEASING TATTERSALL S.A.	CHILE	97051000-1	Desarrollo	CHILE	\$	MENSUAL	0,44%	0,44%	3.992	2.077	0	0	0	2.077
96565580-8	COMPAÑÍA DE LEASING TATTERSALL S.A.	CHILE	97051000-1	Desarrollo	CHILE	\$	MENSUAL	0,32%	0,32%	18.356	0	0	0	0	0
96565580-8	COMPAÑÍA DE LEASING TATTERSALL S.A.	CHILE	97051000-1	Desarrollo	CHILE	\$	MENSUAL	0,44%	0,44%	4.236	1.832	0	0	0	1.832

EMPRESAS TATTERSALL S.A. ESTADOS FINANCIEROS CONSOLIDADOS

96565580-8	COMPAÑÍA DE LEASING TATTERSALL S.A.	CHILE	97030000-7	Estado	CHILE	\$	MENSUAL	0,39%	0,39%	10.632	0	0	0	0	0
96565580-8	COMPAÑÍA DE LEASING TATTERSALL S.A.	CHILE	97030000-7	Estado	CHILE	\$	MENSUAL	0,41%	0,41%	176.484	279.404	0	0	0	279.404
96565580-8	COMPAÑÍA DE LEASING TATTERSALL S.A.	CHILE	97030000-7	Estado	CHILE	\$	MENSUAL	0,42%	0,42%	84.462	154.497	0	0	0	154.497
96565580-8	COMPAÑÍA DE LEASING TATTERSALL S.A.	CHILE	97030000-7	Estado	CHILE	\$	MENSUAL	0,27%	0,27%	96.077	0	0	0	0	0
96565580-8	COMPAÑÍA DE LEASING TATTERSALL S.A.	CHILE	97030000-7	Estado	CHILE	\$	MENSUAL	0,36%	0,36%	105.235	189.025	0	0	0	189.025
96565580-8	COMPAÑÍA DE LEASING TATTERSALL S.A.	CHILE	97030000-7	Estado	CHILE	\$	MENSUAL	0,47%	0,47%	35.311	0	0	0	0	0
96565580-8	COMPAÑÍA DE LEASING TATTERSALL S.A.	CHILE	97030000-7	Estado	CHILE	\$	MENSUAL	0,43%	0,43%	56.348	0	0	0	0	0
96565580-8	COMPAÑÍA DE LEASING TATTERSALL S.A.	CHILE	97030000-7	Estado	CHILE	\$	MENSUAL	0,63%	0,63%	33.640	34.950	0	0	0	34.950
96565580-8	COMPAÑÍA DE LEASING TATTERSALL S.A.	CHILE	97030000-7	Estado	CHILE	\$	MENSUAL	0,66%	0,66%	178.821	222.195	0	0	0	222.195
96565580-8	COMPAÑÍA DE LEASING TATTERSALL S.A.	CHILE	97030000-7	Estado	CHILE	\$	MENSUAL	0,71%	0,71%	31.265	41.864	0	0	0	41.864
96565580-8	COMPAÑÍA DE LEASING TATTERSALL S.A.	CHILE	97030000-7	Estado	CHILE	\$	MENSUAL	0,62%	0,62%	200.023	214.102	437.564	0	0	651.666
96565580-8	COMPAÑÍA DE LEASING TATTERSALL S.A.	CHILE	97030000-7	Estado	CHILE	\$	MENSUAL	0,65%	0,65%	26.478	32.897	0	0	0	32.897
96565580-8	COMPAÑÍA DE LEASING TATTERSALL S.A.	CHILE	97030000-7	Estado	CHILE	\$	MENSUAL	0,69%	0,69%	55.299	0	0	0	0	0
96565580-8	COMPAÑÍA DE LEASING TATTERSALL S.A.	CHILE	97030000-7	Estado	CHILE	\$	MENSUAL	0,64%	0,64%	22.462	24.089	18.137	0	0	42.226
96565580-8	COMPAÑÍA DE LEASING TATTERSALL S.A.	CHILE	97030000-7	Estado	CHILE	\$	MENSUAL	0,67%	0,67%	162.186	0	0	0	0	0
96565580-8	COMPAÑÍA DE LEASING TATTERSALL S.A.	CHILE	97030000-7	Estado	CHILE	\$	MENSUAL	0,64%	0,64%	86.966	99.426	0	0	0	99.426
96565580-8	COMPAÑÍA DE LEASING TATTERSALL S.A.	CHILE	97030000-7	Estado	CHILE	\$	MENSUAL	0,65%	0,65%	67.883	73.353	61.641	0	0	134.994
96565580-8	COMPAÑÍA DE LEASING TATTERSALL S.A.	CHILE	97030000-7	Estado	CHILE	USD	MENSUAL	0,55%	0,55%	18.984	0	0	0	0	0
96565580-8	COMPAÑÍA DE LEASING TATTERSALL S.A.	CHILE	97030000-7	Estado	CHILE	\$	MENSUAL	0,59%	0,59%	300.000	0	0	0	0	0
96565580-8	COMPAÑÍA DE LEASING TATTERSALL S.A.	CHILE	96667560-8	Factorline	CHILE	\$	MENSUAL	0,60%	0,60%	119.950	0	0	0	0	0
96565580-8	COMPAÑÍA DE LEASING TATTERSALL S.A.	CHILE	96678790-2	Forum	CHILE	\$	MENSUAL	0,70%	0,70%	5.925	0	0	0	0	0
96565580-8	COMPAÑÍA DE LEASING TATTERSALL S.A.	CHILE	96678790-2	Forum	CHILE	\$	MENSUAL	0,70%	0,70%	5.925	0	0	0	0	0
96565580-8	COMPAÑÍA DE LEASING TATTERSALL S.A.	CHILE	96678790-2	Forum	CHILE	\$	MENSUAL	0,70%	0,70%	5.860	0	0	0	0	0
96565580-8	COMPAÑÍA DE LEASING TATTERSALL S.A.	CHILE	96678790-2	Forum	CHILE	\$	MENSUAL	0,70%	0,70%	10.700	0	0	0	0	0
96565580-8	COMPAÑÍA DE LEASING TATTERSALL S.A.	CHILE	97011000-3	Internacional	CHILE	\$	MENSUAL	1,13%	1,13%	1.308	4.392	0	0	0	4.392
96565580-8	COMPAÑÍA DE LEASING TATTERSALL S.A.	CHILE	97011000-3	Internacional	CHILE	\$	MENSUAL	0,69%	0,69%	70.826	81.437	198.737	0	0	280.174
96565580-8	COMPAÑÍA DE LEASING TATTERSALL S.A.	CHILE	97011000-3	Internacional	CHILE	\$	MENSUAL	0,60%	0,60%	331.386	0	0	0	0	0
96565580-8	COMPAÑÍA DE LEASING TATTERSALL S.A.	CHILE	97011000-3	Internacional	CHILE	\$	MENSUAL	0,60%	0,60%	70.294	0	0	0	0	0
96565580-8	COMPAÑÍA DE LEASING TATTERSALL S.A.	CHILE	97011000-3	Internacional	CHILE	\$	MENSUAL	0,73%	0,73%	27.676	27.676	27.676	35.109	0	90.461
96565580-8	COMPAÑÍA DE LEASING TATTERSALL S.A.	CHILE	97011000-3	Internacional	CHILE	\$	MENSUAL	0,70%	0,70%	38.642	38.642	80.504	0	0	119.146
96565580-8	COMPAÑÍA DE LEASING TATTERSALL S.A.	CHILE	97011000-3	Internacional	CHILE	\$	MENSUAL	0,69%	0,69%	138.031	331.482	0	0	0	331.482
96565580-8	COMPAÑÍA DE LEASING TATTERSALL S.A.	CHILE	97011000-3	Internacional	CHILE	\$	MENSUAL	0,66%	0,66%	56.157	0	0	0	0	0
96565580-8	COMPAÑÍA DE LEASING TATTERSALL S.A.	CHILE	97011000-3	Internacional	CHILE	\$	MENSUAL	0,68%	0,68%	76.935	0	0	0	0	0
96565580-8	COMPAÑÍA DE LEASING TATTERSALL S.A.	CHILE	97011000-3	Internacional	CHILE	\$	MENSUAL	0,61%	0,61%	195.677	0	0	0	0	0
96565580-8	COMPAÑÍA DE LEASING TATTERSALL S.A.	CHILE	76645030-K	Itaú	CHILE	UF	MENSUAL	0,31%	0,31%	15.200	0	0	0	0	0
96565580-8	COMPAÑÍA DE LEASING TATTERSALL S.A.	CHILE	76645030-K	Itaú	CHILE	UF	MENSUAL	0,35%	0,35%	5.969	0	0	0	0	0
96565580-8	COMPAÑÍA DE LEASING TATTERSALL S.A.	CHILE	76645030-K	Itaú	CHILE	UF	MENSUAL	0,37%	0,37%	33.113	0	0	0	0	0
96565580-8	COMPAÑÍA DE LEASING TATTERSALL S.A.	CHILE	76645030-K	Itaú	CHILE	UF	MENSUAL	0,43%	0,43%	1.754	0	0	0	0	0
96565580-8	COMPAÑÍA DE LEASING TATTERSALL S.A.	CHILE	76645030-K	Itaú	CHILE	UF	MENSUAL	0,36%	0,36%	30.657	0	0	0	0	0
96565580-8	COMPAÑÍA DE LEASING TATTERSALL S.A.	CHILE	76645030-K	Itaú	CHILE	UF	MENSUAL	0,36%	0,36%	13.532	0	0	0	0	0
96565580-8	COMPAÑÍA DE LEASING TATTERSALL S.A.	CHILE	76645030-K	Itaú	CHILE	UF	MENSUAL	0,30%	0,30%	73.459	0	0	0	0	0
96565580-8	COMPAÑÍA DE LEASING TATTERSALL S.A.	CHILE	76645030-K	Itaú	CHILE	UF	MENSUAL	0,29%	0,29%	24.710	0	0	0	0	0
96565580-8	COMPAÑÍA DE LEASING TATTERSALL S.A.	CHILE	76645030-K	Itaú	CHILE	UF	MENSUAL	0,34%	0,34%	180.770	0	0	0	0	0
96565580-8	COMPAÑÍA DE LEASING TATTERSALL S.A.	CHILE	76645030-K	Itaú	CHILE	UF	MENSUAL	0,35%	0,35%	39.937	0	0	0	0	0
96565580-8	COMPAÑÍA DE LEASING TATTERSALL S.A.	CHILE	76645030-K	Itaú	CHILE	UF	MENSUAL	0,74%	0,74%	214.017	0	0	0	0	0
96565580-8	COMPAÑÍA DE LEASING TATTERSALL S.A.	CHILE	76645030-K	Itaú	CHILE	UF	MENSUAL	0,47%	0,47%	7.984	8.036	0	0	0	8.036
96565580-8	COMPAÑÍA DE LEASING TATTERSALL S.A.	CHILE	76645030-K	Itaú	CHILE	UF	MENSUAL	0,49%	0,49%	6.062	0	0	0	0	0
96565580-8	COMPAÑÍA DE LEASING TATTERSALL S.A.	CHILE	76645030-K	Itaú	CHILE	UF	MENSUAL	0,52%	0,52%	8.863	8.067	0	0	0	8.067
96565580-8	COMPAÑÍA DE LEASING TATTERSALL S.A.	CHILE	76645030-K	Itaú	CHILE	UF	MENSUAL	0,53%	0,53%	27.151	0	0	0	0	0
96565580-8	COMPAÑÍA DE LEASING TATTERSALL S.A.	CHILE	76645030-K	Itaú	CHILE	UF	MENSUAL	0,45%	0,45%	18.085	0	0	0	0	0
96565580-8	COMPAÑÍA DE LEASING TATTERSALL S.A.	CHILE	76645030-K	Itaú	CHILE	UF	MENSUAL	0,37%	0,37%	9.058	0	0	0	0	0
96565580-8	COMPAÑÍA DE LEASING TATTERSALL S.A.	CHILE	76645030-K	Itaú	CHILE	\$	MENSUAL	0,28%	0,28%	85.400	0	0	0	0	0
96565580-8	COMPAÑÍA DE LEASING TATTERSALL S.A.	CHILE	76645030-K	Itaú	CHILE	\$	MENSUAL	0,13%	0,13%	3.961	0	0	0	0	0
96565580-8	COMPAÑÍA DE LEASING TATTERSALL S.A.	CHILE	76645030-K	Itaú	CHILE	\$	MENSUAL	0,42%	0,42%	26.222	0	0	0	0	0

EMPRESAS TATTERSALL S.A. ESTADOS FINANCIEROS CONSOLIDADOS

96565580-8	COMPAÑÍA DE LEASING TATTERSALL S.A.	CHILE	76645030-K	Itaú	CHILE	\$	MENSUAL	0,53%	0,53%	13.101	0	0	0	0	0
96565580-8	COMPAÑÍA DE LEASING TATTERSALL S.A.	CHILE	76645030-K	Itaú	CHILE	\$	MENSUAL	0,48%	0,48%	162.887	0	0	0	0	0
96565580-8	COMPAÑÍA DE LEASING TATTERSALL S.A.	CHILE	76645030-K	Itaú	CHILE	\$	MENSUAL	0,45%	0,45%	31.553	50.171	0	0	0	50.171
96565580-8	COMPAÑÍA DE LEASING TATTERSALL S.A.	CHILE	76645030-K	Itaú	CHILE	\$	MENSUAL	0,46%	0,46%	14.350	22.415	0	0	0	22.415
96565580-8	COMPAÑÍA DE LEASING TATTERSALL S.A.	CHILE	76645030-K	Itaú	CHILE	\$	MENSUAL	0,43%	0,43%	59.764	98.496	0	0	0	98.496
96565580-8	COMPAÑÍA DE LEASING TATTERSALL S.A.	CHILE	76645030-K	Itaú	CHILE	\$	MENSUAL	0,36%	0,36%	151.523	0	0	0	0	0
96565580-8	COMPAÑÍA DE LEASING TATTERSALL S.A.	CHILE	76645030-K	Itaú	CHILE	\$	MENSUAL	0,56%	0,56%	163.660	174.887	158.449	0	0	333.336
96565580-8	COMPAÑÍA DE LEASING TATTERSALL S.A.	CHILE	76645030-K	Itaú	CHILE	\$	MENSUAL	0,52%	0,52%	322.916	926.698	0	0	0	926.698
96565580-8	COMPAÑÍA DE LEASING TATTERSALL S.A.	CHILE	76645030-K	Itaú	CHILE	\$	MENSUAL	0,57%	0,57%	78.739	84.267	163.480	0	0	247.747
96565580-8	COMPAÑÍA DE LEASING TATTERSALL S.A.	CHILE	76645030-K	Itaú	CHILE	\$	MENSUAL	0,57%	0,57%	129.287	138.431	282.019	0	0	420.450
96565580-8	COMPAÑÍA DE LEASING TATTERSALL S.A.	CHILE	76645030-K	Itaú	CHILE	\$	MENSUAL	0,63%	0,63%	61.878	66.751	128.425	0	0	195.176
96565580-8	COMPAÑÍA DE LEASING TATTERSALL S.A.	CHILE	76645030-K	Itaú	CHILE	\$	MENSUAL	0,69%	0,69%	53.079	57.626	146.589	0	0	204.215
96565580-8	COMPAÑÍA DE LEASING TATTERSALL S.A.	CHILE	76645030-K	Itaú	CHILE	\$	MENSUAL	0,65%	0,65%	444.461	845.859	163.181	0	0	1.009.040
96565580-8	COMPAÑÍA DE LEASING TATTERSALL S.A.	CHILE	76645030-K	Itaú	CHILE	\$	MENSUAL	0,57%	0,57%	110.585	0	0	0	0	0
96565580-8	COMPAÑÍA DE LEASING TATTERSALL S.A.	CHILE	76645030-K	Itaú	CHILE	\$	MENSUAL	0,57%	0,57%	351.862	0	0	0	0	0
96565580-8	COMPAÑÍA DE LEASING TATTERSALL S.A.	CHILE	76645030-K	Itaú	CHILE	\$	MENSUAL	0,72%	0,72%	12.228	0	0	0	0	0
96565580-8	COMPAÑÍA DE LEASING TATTERSALL S.A.	CHILE	76645030-K	Itaú	CHILE	\$	MENSUAL	0,72%	0,72%	188.081	0	0	0	0	0
96565580-8	COMPAÑÍA DE LEASING TATTERSALL S.A.	CHILE	76645030-K	Itaú	CHILE	\$	MENSUAL	0,58%	0,58%	128.052	237.187	0	0	0	237.187
96565580-8	COMPAÑÍA DE LEASING TATTERSALL S.A.	CHILE	76645030-K	Itaú	CHILE	\$	MENSUAL	0,58%	0,58%	49.251	93.029	0	0	0	93.029
96565580-8	COMPAÑÍA DE LEASING TATTERSALL S.A.	CHILE	76645030-K	Itaú	CHILE	\$	MENSUAL	0,58%	0,58%	128.052	241.876	0	0	0	241.876
96565580-8	COMPAÑÍA DE LEASING TATTERSALL S.A.	CHILE	76645030-K	Itaú	CHILE	\$	MENSUAL	0,50%	0,50%	298.339	0	0	0	0	0
96565580-8	COMPAÑÍA DE LEASING TATTERSALL S.A.	CHILE	76645030-K	Itaú	CHILE	\$	MENSUAL	0,58%	0,58%	246.417	0	0	0	0	0
96565580-8	COMPAÑÍA DE LEASING TATTERSALL S.A.	CHILE	76645030-K	Itaú	CHILE	\$	MENSUAL	0,60%	0,60%	47.261	110.277	0	0	0	110.277
96565580-8	COMPAÑÍA DE LEASING TATTERSALL S.A.	CHILE	76645030-K	Itaú	CHILE	\$	MENSUAL	0,63%	0,63%	131.589	107.919	214.453	0	0	322.372
96565580-8	COMPAÑÍA DE LEASING TATTERSALL S.A.	CHILE	96233000-2	Maco	CHILE	\$	MENSUAL	0,50%	0,50%	29.130	0	0	0	0	0
96565580-8	COMPAÑÍA DE LEASING TATTERSALL S.A.	CHILE	96233000-2	Maco	CHILE	\$	MENSUAL	0,55%	0,55%	223.401	0	0	0	0	0
96565580-8	COMPAÑÍA DE LEASING TATTERSALL S.A.	CHILE	96233000-2	Maco	CHILE	\$	MENSUAL	0,55%	0,55%	133.279	0	0	0	0	0
96565580-8	COMPAÑÍA DE LEASING TATTERSALL S.A.	CHILE	96233000-2	Maco	CHILE	\$	MENSUAL	0,55%	0,55%	263.485	0	0	0	0	0
96565580-8	COMPAÑÍA DE LEASING TATTERSALL S.A.	CHILE	96233000-2	Maco	CHILE	\$	MENSUAL	0,55%	0,55%	254.566	0	0	0	0	0
96565580-8	COMPAÑÍA DE LEASING TATTERSALL S.A.	CHILE	96233000-2	Maco	CHILE	\$	MENSUAL	0,55%	0,55%	126.847	0	0	0	0	0
96565580-8	COMPAÑÍA DE LEASING TATTERSALL S.A.	CHILE	96233000-2	Maco	CHILE	\$	MENSUAL	0,55%	0,55%	55.344	0	0	0	0	0
96565580-8	COMPAÑÍA DE LEASING TATTERSALL S.A.	CHILE	96233000-2	Maco	CHILE	\$	MENSUAL	0,55%	0,55%	35.585	0	0	0	0	0
96565580-8	COMPAÑÍA DE LEASING TATTERSALL S.A.	CHILE	79678590-K	Mitsui	CHILE	\$	MENSUAL	0,70%	0,70%	5.430	0	0	0	0	0
96565580-8	COMPAÑÍA DE LEASING TATTERSALL S.A.	CHILE	79678590-K	Mitsui	CHILE	\$	MENSUAL	0,70%	0,70%	168.000	0	0	0	0	0
96565580-8	COMPAÑÍA DE LEASING TATTERSALL S.A.	CHILE	99501480-7	Penta	CHILE	\$	MENSUAL	0,71%	0,71%	615.605	0	0	0	0	0
96565580-8	COMPAÑÍA DE LEASING TATTERSALL S.A.	CHILE	84687500-K	Peugeot	CHILE	\$	MENSUAL	0,50%	0,50%	205.555	0	0	0	0	0
96565580-8	COMPAÑÍA DE LEASING TATTERSALL S.A.	CHILE	84687500-K	Peugeot	CHILE	\$	MENSUAL	0,52%	0,52%	178.813	0	0	0	0	0
96565580-8	COMPAÑÍA DE LEASING TATTERSALL S.A.	CHILE	84687500-K	Peugeot	CHILE	\$	MENSUAL	0,50%	0,50%	436.708	0	0	0	0	0
96565580-8	COMPAÑÍA DE LEASING TATTERSALL S.A.	CHILE	97949000-3	Rabobank	CHILE	\$	MENSUAL	0,43%	0,43%	193.693	0	0	0	0	0
96565580-8	COMPAÑÍA DE LEASING TATTERSALL S.A.	CHILE	97949000-3	Rabobank	CHILE	\$	MENSUAL	0,52%	0,52%	217.201	0	0	0	0	0
96565580-8	COMPAÑÍA DE LEASING TATTERSALL S.A.	CHILE	97949000-3	Rabobank	CHILE	\$	MENSUAL	0,60%	0,60%	36.903	39.728	69.219	0	0	108.947
96565580-8	COMPAÑÍA DE LEASING TATTERSALL S.A.	CHILE	97949000-3	Rabobank	CHILE	\$	MENSUAL	0,63%	0,63%	45.898	93.070	0	0	0	93.070
96565580-8	COMPAÑÍA DE LEASING TATTERSALL S.A.	CHILE	97949000-3	Rabobank	CHILE	\$	MENSUAL	0,65%	0,65%	21.566	21.566	33.455	0	0	55.021
96565580-8	COMPAÑÍA DE LEASING TATTERSALL S.A.	CHILE	97949000-3	Rabobank	CHILE	\$	MENSUAL	0,59%	0,59%	34.646	0	0	0	0	0
96565580-8	COMPAÑÍA DE LEASING TATTERSALL S.A.	CHILE	97949000-3	Rabobank	CHILE	\$	MENSUAL	0,58%	0,58%	57.745	68.973	0	0	0	68.973
96565580-8	COMPAÑÍA DE LEASING TATTERSALL S.A.	CHILE	97949000-3	Rabobank	CHILE	\$	MENSUAL	0,67%	0,67%	26.045	26.045	60.437	0	0	86.482
96565580-8	COMPAÑÍA DE LEASING TATTERSALL S.A.	CHILE	97949000-3	Rabobank	CHILE	\$	MENSUAL	0,67%	0,67%	105.397	105.397	244.575	0	0	349.972
96565580-8	COMPAÑÍA DE LEASING TATTERSALL S.A.	CHILE	97949000-3	Rabobank	CHILE	\$	MENSUAL	0,36%	0,36%	13.335	24.832	0	0	0	24.832
96565580-8	COMPAÑÍA DE LEASING TATTERSALL S.A.	CHILE	97949000-3	Rabobank	CHILE	\$	MENSUAL	0,37%	0,37%	2.118.321	0	0	0	0	0
96565580-8	COMPAÑÍA DE LEASING TATTERSALL S.A.	CHILE	97949000-3	Rabobank	CHILE	\$	MENSUAL	0,37%	0,37%	9.281	20.704	0	0	0	20.704
96565580-8	COMPAÑÍA DE LEASING TATTERSALL S.A.	CHILE	97949000-3	Rabobank	CHILE	\$	MENSUAL	0,66%	0,66%	150.730	293.166	119.424	0	0	412.590
96565580-8	COMPAÑÍA DE LEASING TATTERSALL S.A.	CHILE	97949000-3	Rabobank	CHILE	\$	MENSUAL	0,63%	0,63%	114.863	145.183	173.947	0	0	319.130
96565580-8	COMPAÑÍA DE LEASING TATTERSALL S.A.	CHILE	97949000-3	Rabobank	CHILE	\$	MENSUAL	0,39%	0,39%	25.753	0	0	0	0	0
96565580-8	COMPAÑÍA DE LEASING TATTERSALL S.A.	CHILE	97949000-3	Rabobank	CHILE	\$	MENSUAL	0,68%	0,68%	13.360	13.360	13.360	19.254	0	45.974

EMPRESAS TATTERSALL S.A. ESTADOS FINANCIEROS CONSOLIDADOS

96565580-8	COMPAÑÍA DE LEASING TATTERSALL S.A.	CHILE	97949000-3	Rabobank	CHILE	\$	MENSUAL	0,67%	0,67%	24.892	24.892	57.762	0	0	82.654
96565580-8	COMPAÑÍA DE LEASING TATTERSALL S.A.	CHILE	97036000-K	Santander	CHILE	\$	MENSUAL	0,66%	0,66%	181.754	0	0	0	0	0
96565580-8	COMPAÑÍA DE LEASING TATTERSALL S.A.	CHILE	97036000-K	Santander	CHILE	\$	MENSUAL	0,88%	0,88%	71.584	0	0	0	0	0
96565580-8	COMPAÑÍA DE LEASING TATTERSALL S.A.	CHILE	97036000-K	Santander	CHILE	\$	MENSUAL	0,55%	0,55%	83.203	112.160	0	0	0	112.160
96565580-8	COMPAÑÍA DE LEASING TATTERSALL S.A.	CHILE	97036000-K	Santander	CHILE	\$	MENSUAL	0,55%	0,55%	87.262	117.632	0	0	0	117.632
96565580-8	COMPAÑÍA DE LEASING TATTERSALL S.A.	CHILE	97036000-K	Santander	CHILE	\$	MENSUAL	0,47%	0,47%	246.518	0	0	0	0	0
96565580-8	COMPAÑÍA DE LEASING TATTERSALL S.A.	CHILE	97036000-K	Santander	CHILE	\$	MENSUAL	0,53%	0,53%	117.765	96.735	0	0	0	96.735
96565580-8	COMPAÑÍA DE LEASING TATTERSALL S.A.	CHILE	97036000-K	Santander	CHILE	\$	MENSUAL	0,53%	0,53%	103.605	85.104	0	0	0	85.104
96565580-8	COMPAÑÍA DE LEASING TATTERSALL S.A.	CHILE	97036000-K	Santander	CHILE	\$	MENSUAL	0,58%	0,58%	60.106	60.106	30.937	0	0	91.043
96565580-8	COMPAÑÍA DE LEASING TATTERSALL S.A.	CHILE	97036000-K	Santander	CHILE	\$	MENSUAL	0,58%	0,58%	133.483	193.380	0	0	0	193.380
96565580-8	COMPAÑÍA DE LEASING TATTERSALL S.A.	CHILE	97036000-K	Santander	CHILE	\$	MENSUAL	0,56%	0,56%	279.008	0	0	0	0	0
96565580-8	COMPAÑÍA DE LEASING TATTERSALL S.A.	CHILE	97036000-K	Santander	CHILE	\$	MENSUAL	0,56%	0,56%	377.469	0	0	0	0	0
96565580-8	COMPAÑÍA DE LEASING TATTERSALL S.A.	CHILE	97036000-K	Santander	CHILE	UF	MENSUAL	0,40%	0,40%	87.036	22.277	0	0	0	22.277
96565580-8	COMPAÑÍA DE LEASING TATTERSALL S.A.	CHILE	97036000-K	Santander	CHILE	UF	MENSUAL	0,40%	0,40%	29.447	5.048	0	0	0	5.048
96565580-8	COMPAÑÍA DE LEASING TATTERSALL S.A.	CHILE	97036000-K	Santander	CHILE	UF	MENSUAL	0,39%	0,39%	72.162	0	0	0	0	0
96565580-8	COMPAÑÍA DE LEASING TATTERSALL S.A.	CHILE	97036000-K	Santander	CHILE	UF	MENSUAL	0,39%	0,39%	5.691	0	0	0	0	0
96565580-8	COMPAÑÍA DE LEASING TATTERSALL S.A.	CHILE	97036000-K	Santander	CHILE	UF	MENSUAL	0,42%	0,42%	25.143	0	0	0	0	0
96565580-8	COMPAÑÍA DE LEASING TATTERSALL S.A.	CHILE	97036000-K	Santander	CHILE	UF	MENSUAL	0,43%	0,43%	91.789	15.730	0	0	0	15.730
96565580-8	COMPAÑÍA DE LEASING TATTERSALL S.A.	CHILE	97036000-K	Santander	CHILE	\$	MENSUAL	0,38%	0,38%	77.897	0	0	0	0	0
96565580-8	COMPAÑÍA DE LEASING TATTERSALL S.A.	CHILE	97036000-K	Santander	CHILE	\$	MENSUAL	0,44%	0,44%	67.225	78.562	0	0	0	78.562
96565580-8	COMPAÑÍA DE LEASING TATTERSALL S.A.	CHILE	97036000-K	Santander	CHILE	\$	MENSUAL	0,44%	0,44%	67.339	75.857	0	0	0	75.857
96565580-8	COMPAÑÍA DE LEASING TATTERSALL S.A.	CHILE	97036000-K	Santander	CHILE	\$	MENSUAL	0,41%	0,41%	71.203	0	0	0	0	0
96565580-8	COMPAÑÍA DE LEASING TATTERSALL S.A.	CHILE	97036000-K	Santander	CHILE	\$	MENSUAL	0,46%	0,46%	3.589	3.146	0	0	0	3.146
96565580-8	COMPAÑÍA DE LEASING TATTERSALL S.A.	CHILE	97036000-K	Santander	CHILE	\$	MENSUAL	0,45%	0,45%	13.290	10.449	0	0	0	10.449
96565580-8	COMPAÑÍA DE LEASING TATTERSALL S.A.	CHILE	97036000-K	Santander	CHILE	\$	MENSUAL	0,41%	0,41%	18.049	0	0	0	0	0
96565580-8	COMPAÑÍA DE LEASING TATTERSALL S.A.	CHILE	97036000-K	Santander	CHILE	\$	MENSUAL	0,45%	0,45%	9.023	7.214	0	0	0	7.214
96565580-8	COMPAÑÍA DE LEASING TATTERSALL S.A.	CHILE	97036000-K	Santander	CHILE	\$	MENSUAL	0,61%	0,61%	250.561	405.684	0	0	0	405.684
96565580-8	COMPAÑÍA DE LEASING TATTERSALL S.A.	CHILE	97036000-K	Santander	CHILE	\$	MENSUAL	0,51%	0,51%	94.882	117.229	56.520	0	0	173.749
96565580-8	COMPAÑÍA DE LEASING TATTERSALL S.A.	CHILE	97036000-K	Santander	CHILE	\$	MENSUAL	0,65%	0,65%	876.205	2.161.745	0	0	0	2.161.745
96565580-8	COMPAÑÍA DE LEASING TATTERSALL S.A.	CHILE	97018000-1	Scotiabank	CHILE	\$	MENSUAL	0,65%	0,65%	7.878	0	0	0	0	0
96565580-8	COMPAÑÍA DE LEASING TATTERSALL S.A.	CHILE	97018000-1	Scotiabank	CHILE	\$	MENSUAL	0,66%	0,66%	13.973	0	0	0	0	0
96565580-8	COMPAÑÍA DE LEASING TATTERSALL S.A.	CHILE	97018000-1	Scotiabank	CHILE	\$	MENSUAL	0,67%	0,67%	7.093	0	0	0	0	0
96565580-8	COMPAÑÍA DE LEASING TATTERSALL S.A.	CHILE	97018000-1	Scotiabank	CHILE	\$	MENSUAL	0,68%	0,68%	5.052	0	0	0	0	0
96565580-8	COMPAÑÍA DE LEASING TATTERSALL S.A.	CHILE	97018000-1	Scotiabank	CHILE	\$	MENSUAL	0,68%	0,68%	17.626	0	0	0	0	0
96565580-8	COMPAÑÍA DE LEASING TATTERSALL S.A.	CHILE	97018000-1	Scotiabank	CHILE	\$	MENSUAL	0,69%	0,69%	3.563	0	0	0	0	0
96565580-8	COMPAÑÍA DE LEASING TATTERSALL S.A.	CHILE	97018000-1	Scotiabank	CHILE	\$	MENSUAL	0,67%	0,67%	21.595	0	0	0	0	0
96565580-8	COMPAÑÍA DE LEASING TATTERSALL S.A.	CHILE	97018000-1	Scotiabank	CHILE	\$	MENSUAL	0,71%	0,71%	31.286	0	0	0	0	0
96565580-8	COMPAÑÍA DE LEASING TATTERSALL S.A.	CHILE	97018000-1	Scotiabank	CHILE	\$	MENSUAL	0,73%	0,73%	46.047	0	0	0	0	0
96565580-8	COMPAÑÍA DE LEASING TATTERSALL S.A.	CHILE	97018000-1	Scotiabank	CHILE	\$	MENSUAL	0,73%	0,73%	11.909	0	0	0	0	0
96565580-8	COMPAÑÍA DE LEASING TATTERSALL S.A.	CHILE	97018000-1	Scotiabank	CHILE	\$	MENSUAL	0,85%	0,85%	13.194	14.100	0	0	0	14.100
96565580-8	COMPAÑÍA DE LEASING TATTERSALL S.A.	CHILE	97018000-1	Scotiabank	CHILE	\$	MENSUAL	0,93%	0,93%	85.811	127.455	0	0	0	127.455
96565580-8	COMPAÑÍA DE LEASING TATTERSALL S.A.	CHILE	97018000-1	Scotiabank	CHILE	\$	MENSUAL	0,52%	0,52%	53.671	53.671	13.418	0	0	67.089
96565580-8	COMPAÑÍA DE LEASING TATTERSALL S.A.	CHILE	97018000-1	Scotiabank	CHILE	\$	MENSUAL	0,52%	0,52%	102.000	102.000	34.000	0	0	136.000
96565580-8	COMPAÑÍA DE LEASING TATTERSALL S.A.	CHILE	97018000-1	Scotiabank	CHILE	\$	MENSUAL	0,52%	0,52%	106.327	106.327	35.442	0	0	141.769
96565580-8	COMPAÑÍA DE LEASING TATTERSALL S.A.	CHILE	97018000-1	Scotiabank	CHILE	\$	MENSUAL	0,57%	0,57%	16.648	16.648	26.114	0	0	42.762
96565580-8	COMPAÑÍA DE LEASING TATTERSALL S.A.	CHILE	97018000-1	Scotiabank	CHILE	\$	MENSUAL	0,57%	0,57%	16.648	16.648	26.114	0	0	42.762
96565580-8	COMPAÑÍA DE LEASING TATTERSALL S.A.	CHILE	97018000-1	Scotiabank	CHILE	\$	MENSUAL	0,60%	0,60%	15.813	15.813	26.122	0	0	41.935
96565580-8	COMPAÑÍA DE LEASING TATTERSALL S.A.	CHILE	97018000-1	Scotiabank	CHILE	\$	MENSUAL	0,59%	0,59%	68.041	158.763	0	0	0	158.763
96565580-8	COMPAÑÍA DE LEASING TATTERSALL S.A.	CHILE	97018000-1	Scotiabank	CHILE	\$	MENSUAL	0,59%	0,59%	61.709	189.361	0	0	0	189.361
96565580-8	COMPAÑÍA DE LEASING TATTERSALL S.A.	CHILE	97018000-1	Scotiabank	CHILE	\$	MENSUAL	0,59%	0,59%	72.294	168.686	0	0	0	168.686
96565580-8	COMPAÑÍA DE LEASING TATTERSALL S.A.	CHILE	97018000-1	Scotiabank	CHILE	\$	MENSUAL	0,58%	0,58%	13.953	43.978	0	0	0	43.978
96565580-8	COMPAÑÍA DE LEASING TATTERSALL S.A.	CHILE	97018000-1	Scotiabank	CHILE	\$	MENSUAL	0,64%	0,64%	20.313	52.477	0	0	0	52.477
96565580-8	COMPAÑÍA DE LEASING TATTERSALL S.A.	CHILE	97018000-1	Scotiabank	CHILE	\$	MENSUAL	0,64%	0,64%	21.180	70.287	0	0	0	70.287
96565580-8	COMPAÑÍA DE LEASING TATTERSALL S.A.	CHILE	97018000-1	Scotiabank	CHILE	\$	MENSUAL	0,80%	0,80%	31.946	31.946	31.946	58.098	0	121.990

EMPRESAS TATTERSALL S.A. ESTADOS FINANCIEROS CONSOLIDADOS

96565580-8	COMPAÑÍA DE LEASING TATTERSALL S.A.	CHILE	97018000-1	Scotiabank	CHILE	\$	MENSUAL	0,84%	0,84%	123.011	0	0	0	0	0
96565580-8	COMPAÑÍA DE LEASING TATTERSALL S.A.	CHILE	97018000-1	Scotiabank	CHILE	\$	MENSUAL	0,42%	0,42%	319.796	0	0	0	0	0
96565580-8	COMPAÑÍA DE LEASING TATTERSALL S.A.	CHILE	97018000-1	Scotiabank	CHILE	\$	MENSUAL	0,40%	0,40%	292.938	0	0	0	0	0
96565580-8	COMPAÑÍA DE LEASING TATTERSALL S.A.	CHILE	97018000-1	Scotiabank	CHILE	\$	MENSUAL	0,47%	0,47%	65.598	150.633	0	0	0	150.633
96565580-8	COMPAÑÍA DE LEASING TATTERSALL S.A.	CHILE	97018000-1	Scotiabank	CHILE	\$	MENSUAL	0,42%	0,42%	159.024	0	0	0	0	0
96565580-8	COMPAÑÍA DE LEASING TATTERSALL S.A.	CHILE	97018000-1	Scotiabank	CHILE	\$	MENSUAL	0,52%	0,52%	12.381	15.133	0	0	0	15.133
96565580-8	COMPAÑÍA DE LEASING TATTERSALL S.A.	CHILE	97018000-1	Scotiabank	CHILE	\$	MENSUAL	0,65%	0,65%	26.075	0	0	0	0	0
96565580-8	COMPAÑÍA DE LEASING TATTERSALL S.A.	CHILE	97018000-1	Scotiabank	CHILE	\$	MENSUAL	0,92%	0,92%	26.156	0	0	0	0	0
96565580-8	COMPAÑÍA DE LEASING TATTERSALL S.A.	CHILE	97018000-1	Scotiabank	CHILE	\$	MENSUAL	0,62%	0,62%	138.764	0	0	0	0	0
96565580-8	COMPAÑÍA DE LEASING TATTERSALL S.A.	CHILE	97018000-1	Scotiabank	CHILE	\$	MENSUAL	0,57%	0,57%	25.458	0	0	0	0	0
96565580-8	COMPAÑÍA DE LEASING TATTERSALL S.A.	CHILE	97018000-1	Scotiabank	CHILE	\$	MENSUAL	0,49%	0,49%	151.141	0	0	0	0	0
96565580-8	COMPAÑÍA DE LEASING TATTERSALL S.A.	CHILE	97018000-1	Scotiabank	CHILE	\$	MENSUAL	0,57%	0,57%	83.973	206.823	0	0	0	206.823
96565580-8	COMPAÑÍA DE LEASING TATTERSALL S.A.	CHILE	97018000-1	Scotiabank	CHILE	\$	MENSUAL	0,62%	0,62%	190.623	0	0	0	0	0
96565580-8	COMPAÑÍA DE LEASING TATTERSALL S.A.	CHILE	97018000-1	Scotiabank	CHILE	\$	MENSUAL	0,67%	0,67%	176.894	0	0	0	0	0
96565580-8	COMPAÑÍA DE LEASING TATTERSALL S.A.	CHILE	97018000-1	Scotiabank	CHILE	\$	MENSUAL	0,92%	0,92%	169.774	0	0	0	0	0
96565580-8	COMPAÑÍA DE LEASING TATTERSALL S.A.	CHILE	97018000-1	Scotiabank	CHILE	\$	MENSUAL	0,45%	0,45%	49.441	0	0	0	0	0
96565580-8	COMPAÑÍA DE LEASING TATTERSALL S.A.	CHILE	97018000-1	Scotiabank	CHILE	\$	MENSUAL	0,56%	0,56%	11.941	0	0	0	0	0
96565580-8	COMPAÑÍA DE LEASING TATTERSALL S.A.	CHILE	97018000-1	Scotiabank	CHILE	\$	MENSUAL	0,57%	0,57%	52.929	125.951	0	0	0	125.951
96565580-8	COMPAÑÍA DE LEASING TATTERSALL S.A.	CHILE	97018000-1	Scotiabank	CHILE	\$	MENSUAL	0,59%	0,59%	60.744	169.859	0	0	0	169.859
96565580-8	COMPAÑÍA DE LEASING TATTERSALL S.A.	CHILE	97018000-1	Scotiabank	CHILE	\$	MENSUAL	0,59%	0,59%	65.296	182.586	0	0	0	182.586
96565580-8	COMPAÑÍA DE LEASING TATTERSALL S.A.	CHILE	97018000-1	Scotiabank	CHILE	\$	MENSUAL	0,59%	0,59%	71.767	167.457	0	0	0	167.457
96565580-8	COMPAÑÍA DE LEASING TATTERSALL S.A.	CHILE	97018000-1	Scotiabank	CHILE	\$	MENSUAL	0,59%	0,59%	52.110	121.589	0	0	0	121.589
96565580-8	COMPAÑÍA DE LEASING TATTERSALL S.A.	CHILE	97018000-1	Scotiabank	CHILE	\$	MENSUAL	0,54%	0,54%	60.595	0	0	0	0	0
96565580-8	COMPAÑÍA DE LEASING TATTERSALL S.A.	CHILE	97018000-1	Scotiabank	CHILE	\$	MENSUAL	0,58%	0,58%	64.936	156.928	0	0	0	156.928
96565580-8	COMPAÑÍA DE LEASING TATTERSALL S.A.	CHILE	97018000-1	Scotiabank	CHILE	\$	MENSUAL	0,58%	0,58%	28.668	82.552	0	0	0	82.552
96565580-8	COMPAÑÍA DE LEASING TATTERSALL S.A.	CHILE	97018000-1	Scotiabank	CHILE	\$	MENSUAL	0,57%	0,57%	70.176	0	0	0	0	0
96565580-8	COMPAÑÍA DE LEASING TATTERSALL S.A.	CHILE	97018000-1	Scotiabank	CHILE	\$	MENSUAL	0,60%	0,60%	264.458	0	0	0	0	0
96565580-8	COMPAÑÍA DE LEASING TATTERSALL S.A.	CHILE	97018000-1	Scotiabank	CHILE	\$	MENSUAL	0,60%	0,60%	206.631	0	0	0	0	0
96565580-8	COMPAÑÍA DE LEASING TATTERSALL S.A.	CHILE	97018000-1	Scotiabank	CHILE	\$	MENSUAL	0,64%	0,64%	100.496	259.615	0	0	0	259.615
96565580-8	COMPAÑÍA DE LEASING TATTERSALL S.A.	CHILE	97018000-1	Scotiabank	CHILE	\$	MENSUAL	0,66%	0,66%	115.809	318.473	0	0	0	318.473
96565580-8	COMPAÑÍA DE LEASING TATTERSALL S.A.	CHILE	97018000-1	Scotiabank	CHILE	\$	MENSUAL	0,66%	0,66%	119.263	327.974	0	0	0	327.974
96565580-8	COMPAÑÍA DE LEASING TATTERSALL S.A.	CHILE	97018000-1	Scotiabank	CHILE	\$	MENSUAL	0,78%	0,78%	105.765	105.765	251.681	0	0	357.446
96565580-8	COMPAÑÍA DE LEASING TATTERSALL S.A.	CHILE	97018000-1	Scotiabank	CHILE	\$	MENSUAL	0,73%	0,73%	65.683	65.683	167.248	0	0	232.931
96565580-8	COMPAÑÍA DE LEASING TATTERSALL S.A.	CHILE	97018000-1	Scotiabank	CHILE	\$	MENSUAL	0,68%	0,68%	47.118	0	0	0	0	0
96565580-8	COMPAÑÍA DE LEASING TATTERSALL S.A.	CHILE	97018000-1	Scotiabank	CHILE	\$	MENSUAL	0,72%	0,72%	85.119	262.450	0	0	0	262.450
96565580-8	COMPAÑÍA DE LEASING TATTERSALL S.A.	CHILE	97018000-1	Scotiabank	CHILE	USD	MENSUAL	0,61%	0,61%	383	0	0	0	0	0
96565580-8	COMPAÑÍA DE LEASING TATTERSALL S.A.	CHILE	97053000-2	Security	CHILE	UF	MENSUAL	0,39%	0,39%	38.274	25.562	0	0	0	25.562
96565580-8	COMPAÑÍA DE LEASING TATTERSALL S.A.	CHILE	97053000-2	Security	CHILE	UF	MENSUAL	0,49%	0,49%	27.040	0	0	0	0	0
96565580-8	COMPAÑÍA DE LEASING TATTERSALL S.A.	CHILE	97053000-2	Security	CHILE	UF	MENSUAL	0,42%	0,42%	6.949	7.021	0	0	0	7.021
96565580-8	COMPAÑÍA DE LEASING TATTERSALL S.A.	CHILE	97053000-2	Security	CHILE	UF	MENSUAL	0,42%	0,42%	36.490	0	0	0	0	0
96565580-8	COMPAÑÍA DE LEASING TATTERSALL S.A.	CHILE	97053000-2	Security	CHILE	UF	MENSUAL	0,55%	0,55%	5.076	0	0	0	0	0
96565580-8	COMPAÑÍA DE LEASING TATTERSALL S.A.	CHILE	97053000-2	Security	CHILE	UF	MENSUAL	0,55%	0,55%	1.689	1.533	0	0	0	1.533
96565580-8	COMPAÑÍA DE LEASING TATTERSALL S.A.	CHILE	97053000-2	Security	CHILE	UF	MENSUAL	0,42%	0,42%	6.012	6.083	0	0	0	6.083
96565580-8	COMPAÑÍA DE LEASING TATTERSALL S.A.	CHILE	97053000-2	Security	CHILE	UF	MENSUAL	0,49%	0,49%	2.286	2.504	0	0	0	2.504
96565580-8	COMPAÑÍA DE LEASING TATTERSALL S.A.	CHILE	97053000-2	Security	CHILE	UF	MENSUAL	0,41%	0,41%	49.124	0	0	0	0	0
96565580-8	COMPAÑÍA DE LEASING TATTERSALL S.A.	CHILE	97053000-2	Security	CHILE	UF	MENSUAL	0,54%	0,54%	6.864	0	0	0	0	0
96565580-8	COMPAÑÍA DE LEASING TATTERSALL S.A.	CHILE	97053000-2	Security	CHILE	\$	MENSUAL	0,55%	0,55%	139.002	0	0	0	0	0
96565580-8	COMPAÑÍA DE LEASING TATTERSALL S.A.	CHILE	97053000-2	Security	CHILE	\$	MENSUAL	0,65%	0,65%	2.094	6.787	0	0	0	6.787
96565580-8	COMPAÑÍA DE LEASING TATTERSALL S.A.	CHILE	97053000-2	Security	CHILE	\$	MENSUAL	0,49%	0,49%	14.853	16.431	0	0	0	16.431
96565580-8	COMPAÑÍA DE LEASING TATTERSALL S.A.	CHILE	97053000-2	Security	CHILE	\$	MENSUAL	0,58%	0,58%	120.650	0	0	0	0	0
96565580-8	COMPAÑÍA DE LEASING TATTERSALL S.A.	CHILE	97053000-2	Security	CHILE	\$	MENSUAL	0,58%	0,58%	482.599	0	0	0	0	0
96565580-8	COMPAÑÍA DE LEASING TATTERSALL S.A.	CHILE	97053000-2	Security	CHILE	\$	MENSUAL	0,53%	0,53%	10.000	0	0	0	0	0
96565580-8	COMPAÑÍA DE LEASING TATTERSALL S.A.	CHILE	97053000-2	Security	CHILE	\$	MENSUAL	0,45%	0,45%	191.043	0	0	0	0	0
96565580-8	COMPAÑÍA DE LEASING TATTERSALL S.A.	CHILE	97053000-2	Security	CHILE	\$	MENSUAL	0,63%	0,63%	15.865	15.865	15.865	28.646	0	60.376

EMPRESAS TATTERSALL S.A. ESTADOS FINANCIEROS CONSOLIDADOS

96565580-8	COMPAÑÍA DE LEASING TATTERSALL S.A.	CHILE	97053000-2	Security	CHILE	\$	MENSUAL	0,70%	0,70%	7.710	7.710	7.710	10.424	0	25.844
96565580-8	COMPAÑÍA DE LEASING TATTERSALL S.A.	CHILE	97053000-2	Security	CHILE	\$	MENSUAL	0,62%	0,62%	130.154	292.846	0	0	0	292.846
96565580-8	COMPAÑÍA DE LEASING TATTERSALL S.A.	CHILE	97053000-2	Security	CHILE	\$	MENSUAL	0,62%	0,62%	127.648	287.208	0	0	0	287.208
96565580-8	COMPAÑÍA DE LEASING TATTERSALL S.A.	CHILE	97053000-2	Security	CHILE	\$	MENSUAL	0,56%	0,56%	81.109	0	0	0	0	0
96565580-8	COMPAÑÍA DE LEASING TATTERSALL S.A.	CHILE	97053000-2	Security	CHILE	\$	MENSUAL	0,54%	0,54%	138.626	0	0	0	0	0
96565580-8	COMPAÑÍA DE LEASING TATTERSALL S.A.	CHILE	97053000-2	Security	CHILE	\$	MENSUAL	0,57%	0,57%	32.559	30.750	0	0	0	30.750
96565580-8	COMPAÑÍA DE LEASING TATTERSALL S.A.	CHILE	97053000-2	Security	CHILE	\$	MENSUAL	0,67%	0,67%	148.150	325.106	0	0	0	325.106
96565580-8	COMPAÑÍA DE LEASING TATTERSALL S.A.	CHILE	97053000-2	Security	CHILE	\$	MENSUAL	0,69%	0,69%	92.418	92.418	200.239	0	0	292.657
96565580-8	COMPAÑÍA DE LEASING TATTERSALL S.A.	CHILE	97053000-2	Security	CHILE	\$	MENSUAL	0,67%	0,67%	20.395	27.760	0	0	0	27.760
96565580-8	COMPAÑÍA DE LEASING TATTERSALL S.A.	CHILE	97053000-2	Security	CHILE	\$	MENSUAL	0,62%	0,62%	1.076.912	0	0	0	0	0

TOTAL COMPAÑÍA LEASING TATTERSALL S.A.	32.877.163	19927348	6.424.365	467.791	105.570	26925074
---	-------------------	-----------------	------------------	----------------	----------------	-----------------

Rut Entidad Deudora	NOMBRE ENTIDAD DEUDORA	Pais Entidad Deudora	Rut Entidad Acreedora	NOMBRE ENTIDAD ACREEDORA	Pais Entidad Acreedora	Moneda	Tipo Amortización	TASA NOMINAL ANUAL	TASA EFECTIVA ANUAL	Corriente Total	30 de Junio de 2011				Total
											No Corriente				
											Más de 1 hasta 2 años	Más de 2 hasta 3 años	Más de 3 hasta 5 años	Más de 5 años	
94424000-4	TATTERSALL GANADOS S.A.	CHILE	97032000-8	Banco BBVA	CHILE	\$	Mensual	6,60%	6,60%	145.744	0	0	0	0	0
94424000-4	TATTERSALL GANADOS S.A.	CHILE	97032000-8	Banco BBVA	CHILE	\$	Mensual	6,60%	6,60%	80.411	0	0	0	0	0
94424000-4	TATTERSALL GANADOS S.A.	CHILE	97006000-6	Banco Credito e Inversiones	CHILE	\$	Mensual	7,56%	7,56%	452.741	0	0	0	0	0
94424000-4	TATTERSALL GANADOS S.A.	CHILE	97006000-6	Banco Credito e Inversiones	CHILE	\$	Mensual	7,56%	7,56%	342.071	0	0	0	0	0
94424000-4	TATTERSALL GANADOS S.A.	CHILE	97006000-6	Banco Credito e Inversiones	CHILE	\$	Mensual	7,56%	7,56%	150.914	0	0	0	0	0
94424000-4	TATTERSALL GANADOS S.A.	CHILE	97006000-6	Banco Credito e Inversiones	CHILE	\$	Mensual	7,56%	7,56%	40.244	0	0	0	0	0
94424000-4	TATTERSALL GANADOS S.A.	CHILE	97006000-6	Banco Credito e Inversiones	CHILE	\$	Mensual	3,00%	3,00%	50.000	0	0	0	0	0
94424000-4	TATTERSALL GANADOS S.A.	CHILE	97080000-K	Banco Bice	CHILE	\$	Mensual	7,20%	7,20%	201.160	0	0	0	0	0
94424000-4	TATTERSALL GANADOS S.A.	CHILE	97004000-5	Banco Chile	CHILE	\$	Mensual	7,92%	7,92%	302.310	0	0	0	0	0
94424000-4	TATTERSALL GANADOS S.A.	CHILE	97004000-5	Banco Chile	CHILE	\$	Mensual	7,92%	7,92%	302.310	0	0	0	0	0
94424000-4	TATTERSALL GANADOS S.A.	CHILE	97004000-5	Banco Chile	CHILE	\$	Mensual	8,04%	8,04%	117.034	0	0	0	0	0
94424000-4	TATTERSALL GANADOS S.A.	CHILE	97004000-5	Banco Chile	CHILE	UF	Mensual	5,50%	5,50%	112.426	0	0	0	0	0
94424000-4	TATTERSALL GANADOS S.A.	CHILE	97004000-5	Banco Chile	CHILE	\$	Mensual	8,15%	8,15%	302.060	0	0	0	0	0
94424000-4	TATTERSALL GANADOS S.A.	CHILE	97051000-0	Scotiabank	CHILE	\$	Mensual	7,94%	7,94%	201.280	0	0	0	0	0
94424000-4	TATTERSALL GANADOS S.A.	CHILE	97051000-0	Scotiabank	CHILE	\$	Mensual	7,94%	7,94%	402.560	0	0	0	0	0
94424000-4	TATTERSALL GANADOS S.A.	CHILE	97041000-7	Banco Itau	CHILE	\$	Mensual	6,84%	6,84%	90.479	0	0	0	0	0
94424000-4	TATTERSALL GANADOS S.A.	CHILE	97053000-2	Banco Security	CHILE	\$	Mensual	6,96%	6,96%	201.083	0	0	0	0	0
94424000-4	TATTERSALL GANADOS S.A.	CHILE	97053000-2	Banco Security	CHILE	\$	Mensual	3,00%	3,00%	120.000	0	0	0	0	0
94424000-4	TATTERSALL GANADOS S.A.	CHILE	97030000-7	Banco Estado	CHILE	\$	Mensual	6,89%	6,89%	150.574	0	0	0	0	0
94424000-4	TATTERSALL GANADOS S.A.	CHILE	97030000-7	Banco Estado	CHILE	\$	Mensual	6,89%	6,89%	150.574	0	0	0	0	0
94424000-4	TATTERSALL GANADOS S.A.	CHILE	97011000-3	Banco Internacional	CHILE	\$	Mensual	3,00%	3,00%	100.000	0	0	0	0	0
94424000-4	TATTERSALL GANADOS S.A.	CHILE	97015000-5	Banco Santander	CHILE	\$	Mensual	8,28%	8,28%	160.147	0	0	0	0	0
94424000-4	TATTERSALL GANADOS S.A.	CHILE	97018000-1	Scotiabank	CHILE	\$	Mensual	7,94%	7,94%	120.768	0	0	0	0	0
94424000-4	TATTERSALL GANADOS S.A.	CHILE	97018000-1	Scotiabank	CHILE	\$	Mensual	7,94%	7,94%	120.768	0	0	0	0	0
94424000-4	TATTERSALL GANADOS S.A.	CHILE	97018000-1	Scotiabank	CHILE	\$	Mensual	7,20%	7,20%	82.480	0	0	0	0	0
94424000-4	TATTERSALL GANADOS S.A.	CHILE	96655860-1	Factoring Security	CHILE	\$	Mensual	8,88%	8,88%	350	0	0	0	0	0
94424000-4	TATTERSALL GANADOS S.A.	CHILE	96655860-1	Factoring Security	CHILE	\$	Mensual	8,88%	8,88%	472	0	0	0	0	0
94424000-4	TATTERSALL GANADOS S.A.	CHILE	96655860-1	Factoring Security	CHILE	\$	Mensual	8,88%	8,88%	371	0	0	0	0	0
94424000-4	TATTERSALL GANADOS S.A.	CHILE	96655860-1	Factoring Security	CHILE	\$	Mensual	8,88%	8,88%	651	0	0	0	0	0
94424000-4	TATTERSALL GANADOS S.A.	CHILE	96655860-1	Factoring Security	CHILE	\$	Mensual	8,88%	8,88%	252	0	0	0	0	0
94424000-4	TATTERSALL GANADOS S.A.	CHILE	96655860-1	Factoring Security	CHILE	\$	Mensual	8,88%	8,88%	255	0	0	0	0	0
94424000-4	TATTERSALL GANADOS S.A.	CHILE	96655860-1	Factoring Security	CHILE	\$	Mensual	8,88%	8,88%	1.152	0	0	0	0	0
94424000-4	TATTERSALL GANADOS S.A.	CHILE	96655860-1	Factoring Security	CHILE	\$	Mensual	8,88%	8,88%	1.418	0	0	0	0	0
94424000-4	TATTERSALL GANADOS S.A.	CHILE	96655860-1	Factoring Security	CHILE	\$	Mensual	8,88%	8,88%	911	0	0	0	0	0

EMPRESAS TATTERSALL S.A. ESTADOS FINANCIEROS CONSOLIDADOS

94424000-4	TATTERSALL GANADOS S.A.	CHILE	96861280-8	Eurocapital S.A	CHILE	\$	Mensual	9,96%	9,96%	2.898	0	0	0	0	0
94424000-4	TATTERSALL GANADOS S.A.	CHILE	96861280-8	Eurocapital S.A	CHILE	\$	Mensual	9,96%	9,96%	412	0	0	0	0	0
94424000-4	TATTERSALL GANADOS S.A.	CHILE	96861280-8	Eurocapital S.A	CHILE	\$	Mensual	9,96%	9,96%	225.730	0	0	0	0	0
94424000-4	TATTERSALL GANADOS S.A.	CHILE	96861280-8	Eurocapital S.A	CHILE	\$	Mensual	9,96%	9,96%	363.587	0	0	0	0	0
94424000-4	TATTERSALL GANADOS S.A.	CHILE	97011000-3	Banco Internacional	CHILE	\$	Mensual	9,36%	9,36%	1.747	0	0	0	0	0
94424000-4	TATTERSALL GANADOS S.A.	CHILE	97011000-3	Banco Internacional	CHILE	\$	Mensual	9,36%	9,36%	617	0	0	0	0	0
94424000-4	TATTERSALL GANADOS S.A.	CHILE	97011000-3	Banco Internacional	CHILE	\$	Mensual	9,36%	9,36%	628	0	0	0	0	0
94424000-4	TATTERSALL GANADOS S.A.	CHILE	97011000-3	Banco Internacional	CHILE	\$	Mensual	9,36%	9,36%	350	0	0	0	0	0
94424000-4	TATTERSALL GANADOS S.A.	CHILE	97011000-3	Banco Internacional	CHILE	\$	Mensual	9,36%	9,36%	350	0	0	0	0	0
94424000-4	TATTERSALL GANADOS S.A.	CHILE	97011000-3	Banco Internacional	CHILE	\$	Mensual	9,36%	9,36%	894	0	0	0	0	0
94424000-4	TATTERSALL GANADOS S.A.	CHILE	97011000-3	Banco Internacional	CHILE	\$	Mensual	9,36%	9,36%	939	0	0	0	0	0
94424000-4	TATTERSALL GANADOS S.A.	CHILE	97011000-3	Banco Internacional	CHILE	\$	Mensual	9,36%	9,36%	1.360	0	0	0	0	0
94424000-4	TATTERSALL GANADOS S.A.	CHILE	97011000-3	Banco Internacional	CHILE	\$	Mensual	9,36%	9,36%	743	0	0	0	0	0
94424000-4	TATTERSALL GANADOS S.A.	CHILE	97011000-3	Banco Internacional	CHILE	\$	Mensual	9,36%	9,36%	472	0	0	0	0	0
94424000-4	TATTERSALL GANADOS S.A.	CHILE	97011000-3	Banco Internacional	CHILE	\$	Mensual	9,36%	9,36%	2.682	0	0	0	0	0
94424000-4	TATTERSALL GANADOS S.A.	CHILE	97011000-3	Banco Internacional	CHILE	\$	Mensual	9,36%	9,36%	6.198	0	0	0	0	0
94424000-4	TATTERSALL GANADOS S.A.	CHILE	97011000-3	Banco Internacional	CHILE	\$	Mensual	9,36%	9,36%	5.145	0	0	0	0	0
94424000-4	TATTERSALL GANADOS S.A.	CHILE	97011000-3	Banco Internacional	CHILE	\$	Mensual	9,36%	9,36%	37.633	0	0	0	0	0
94424000-4	TATTERSALL GANADOS S.A.	CHILE	97011000-3	Banco Internacional	CHILE	\$	Mensual	9,36%	9,36%	1.418	0	0	0	0	0
94424000-4	TATTERSALL GANADOS S.A.	CHILE	97011000-3	Banco Internacional	CHILE	\$	Mensual	9,36%	9,36%	1.418	0	0	0	0	0
94424000-4	TATTERSALL GANADOS S.A.	CHILE	97011000-3	Banco Internacional	CHILE	\$	Mensual	9,36%	9,36%	1.823	0	0	0	0	0
94424000-4	TATTERSALL GANADOS S.A.	CHILE	97011000-3	Banco Internacional	CHILE	\$	Mensual	9,36%	9,36%	1.367	0	0	0	0	0
94424000-4	TATTERSALL GANADOS S.A.	CHILE	97011000-3	Banco Internacional	CHILE	\$	Mensual	9,36%	9,36%	606	0	0	0	0	0
94424000-4	TATTERSALL GANADOS S.A.	CHILE	97011000-3	Banco Internacional	CHILE	\$	Mensual	9,36%	9,36%	43.197	0	0	0	0	0
94424000-4	TATTERSALL GANADOS S.A.	CHILE	97011000-3	Banco Internacional	CHILE	\$	Mensual	9,36%	9,36%	31.800	0	0	0	0	0
94424000-4	TATTERSALL GANADOS S.A.	CHILE	97011000-3	Banco Internacional	CHILE	\$	Mensual	9,36%	9,36%	82.470	0	0	0	0	0
94424000-4	TATTERSALL GANADOS S.A.	CHILE	97011000-3	Banco Internacional	CHILE	\$	Mensual	9,36%	9,36%	69.000	0	0	0	0	0
94424000-4	TATTERSALL GANADOS S.A.	CHILE	97011000-3	Banco Internacional	CHILE	\$	Mensual	9,36%	9,36%	138.000	0	0	0	0	0
94424000-4	TATTERSALL GANADOS S.A.	CHILE	97011000-3	Banco Internacional	CHILE	\$	Mensual	9,36%	9,36%	627	0	0	0	0	0
94424000-4	TATTERSALL GANADOS S.A.	CHILE	97011000-3	Banco Internacional	CHILE	\$	Mensual	9,36%	9,36%	52.237	0	0	0	0	0
94424000-4	TATTERSALL GANADOS S.A.	CHILE	97011000-3	Banco Internacional	CHILE	\$	Mensual	9,36%	9,36%	193.318	0	0	0	0	0
94424000-4	TATTERSALL GANADOS S.A.	CHILE	97011000-3	Banco Internacional	CHILE	\$	Mensual	9,36%	9,36%	8.090	0	0	0	0	0
94424000-4	TATTERSALL GANADOS S.A.	CHILE	97011000-3	Banco Internacional	CHILE	\$	Mensual	9,36%	9,36%	146.110	0	0	0	0	0
94424000-4	TATTERSALL GANADOS S.A.	CHILE	97030000-7	Banco Estado	CHILE	\$	Mensual	7,32%	7,32%	200.000	0	0	0	0	0
94424000-4	TATTERSALL GANADOS S.A.	CHILE	97041000-7	Banco Itau	CHILE	\$	Mensual	8,04%	8,04%	650.612	0	0	0	0	0
94424000-4	TATTERSALL GANADOS S.A.	CHILE	96720830-2	Bci Factoring	CHILE	\$	Mensual	9,00%	9,00%	183.272	0	0	0	0	0
94424000-4	TATTERSALL GANADOS S.A.	CHILE	96720830-2	Bci Factoring	CHILE	\$	Mensual	9,00%	9,00%	430.250	0	0	0	0	0
94424000-4	TATTERSALL GANADOS S.A.	CHILE	96776000-5	Solventa Factoring	CHILE	\$	Mensual	9,36%	9,36%	240.546	0	0	0	0	0
94424000-4	TATTERSALL GANADOS S.A.	CHILE	99500410-0	Banco Consorcio	CHILE	\$	Mensual	9,36%	9,36%	600.000	0	0	0	0	0
94424000-4	TATTERSALL GANADOS S.A.	CHILE	99580240-6	Acf Capital Factoring	CHILE	\$	Mensual	9,48%	9,48%	964	0	0	0	0	0
94424000-4	TATTERSALL GANADOS S.A.	CHILE	99580240-6	Acf Capital Factoring	CHILE	\$	Mensual	9,48%	9,48%	203.032	0	0	0	0	0
94424000-4	TATTERSALL GANADOS S.A.	CHILE	99580240-6	Acf Capital Factoring	CHILE	\$	Mensual	9,48%	9,48%	103.465	0	0	0	0	0
94424000-4	TATTERSALL GANADOS S.A.	CHILE	99580240-6	Acf Capital Factoring	CHILE	\$	Mensual	9,48%	9,48%	5.795	0	0	0	0	0
94424000-4	TATTERSALL GANADOS S.A.	CHILE	99580240-6	Acf Capital Factoring	CHILE	\$	Mensual	9,48%	9,48%	2.247	0	0	0	0	0
94424000-4	TATTERSALL GANADOS S.A.	CHILE	97004000-5	Banco Chile	CHILE	\$	Mensual	8,15%	8,15%	0	50.000	0	0	0	50.000
94424000-4	TATTERSALL GANADOS S.A.	CHILE	97004000-5	Banco Chile	CHILE	\$	Mensual	8,04%	8,04%	0	28.745	0	0	0	28.745
94424000-4	TATTERSALL GANADOS S.A.	CHILE	97004000-5	Banco Chile	CHILE	UF	Mensual	5,50%	5,50%	0	11.536	0	0	0	11.536

TOTAL TATTERSALL GANADO S.A.										14.802.117	90.281	0	0	0	90.281
-------------------------------------	--	--	--	--	--	--	--	--	--	-------------------	---------------	----------	----------	----------	---------------

EMPRESAS TATTERSALL S.A. ESTADOS FINANCIEROS CONSOLIDADOS

Rut Entidad Deudora	NOMBRE ENTIDAD DEUDORA	Pais Entidad Deudora	Rut Entidad Acreedora	NOMBRE ENTIDAD ACREEDORA	Pais Entidad Acreedora	Moneda	Tipo Amortización	TASA NOMINAL ANUAL	TASA EFECTIVA ANUAL	Corriente Total	30 de Junio de 2011				Total
											Más de 1 hasta 2 años	Más de 2 hasta 3 años	Más de 3 hasta 5 años	Más de 5 años	
90035000-7	Empresas Tattersall S.A.	Chile	97006000-6	Banco Crédito e Inversiones	Chile	UF	Mensual	4,67%	4,67%	21.703					0
90035000-7	Empresas Tattersall S.A.	Chile	97006000-6	Banco Crédito e Inversiones	Chile	UF	Mensual	4,70%	4,70%	12.000					0
90035000-7	Empresas Tattersall S.A.	Chile	97004000-5	Banco de Chile	Chile	UF	Mensual	4,50%	4,50%	164.098	171.645	179.539	384.227	475.360	1.210.771
90035000-7	Empresas Tattersall S.A.	Chile	97004000-5	Scotiabank	Chile	UF	Mensual	4,50%	4,50%	21.618	22.785	24.014	51.991	32.951	131.741
90035000-7	Empresas Tattersall S.A.	Chile	97004000-5	Autorentas Limitada	Chile	\$	Mensual	4,80%	4,80%	3.851					0
90035000-7	Empresas Tattersall S.A.	Chile	97006000-6	Banco Crédito e Inversiones	Chile	\$	Mensual	7,56%	7,56%	1.106.930					0
90035000-7	Empresas Tattersall S.A.	Chile	97006000-6	Banco Crédito e Inversiones	Chile	\$	Mensual	7,31%	7,31%	36.219					0
90035000-7	Empresas Tattersall S.A.	Chile	97006000-6	Banco Crédito e Inversiones	Chile	\$	Mensual	7,31%	7,31%	113.688					0
90035000-7	Empresas Tattersall S.A.	Chile	97006000-6	Banco Crédito e Inversiones	Chile	\$	Mensual	7,31%	7,31%	402.436					0
90035000-7	Empresas Tattersall S.A.	Chile	97006000-6	Banco Crédito e Inversiones	Chile	\$	Mensual	7,31%	7,31%	196.179					0
90035000-7	Empresas Tattersall S.A.	Chile	97006000-6	Banco Crédito e Inversiones	Chile	\$	Mensual	7,80%	7,80%	658.870					0
90035000-7	Empresas Tattersall S.A.	Chile	97004000-5	Banco de Chile	Chile	\$	Mensual	7,80%	7,80%	1.452.014					0

TOTAL EMPRESAS TATTERSALL S.A.	4.189.606	194.430	203.553	436.218	508.311	1.342.512
---------------------------------------	------------------	----------------	----------------	----------------	----------------	------------------

Rut Entidad Deudora	NOMBRE ENTIDAD DEUDORA	Pais Entidad Deudora	Rut Entidad Acreedora	NOMBRE ENTIDAD ACREEDORA	Pais Entidad Acreedora	Moneda	Tipo Amortización	TASA NOMINAL ANUAL	TASA EFECTIVA ANUAL	Corriente Total	30 de Junio de 2011				Total
											Más de 1 hasta 2 años	Más de 2 hasta 3 años	Más de 3 hasta 5 años	Más de 5 años	
76009462-5	Bantattersall Factoring S.A.	Chile	97080000-K	BICE	Chile	\$	Mensual	7,20%	7,20%	201.160					0
76009462-5	Bantattersall Factoring S.A.	Chile	97030000-7	Banco Estado	Chile	\$	Mensual	6,77%	6,77%	100.507					0
76009462-5	Bantattersall Factoring S.A.	Chile	97030000-7	Banco Estado	Chile	\$	Mensual	7,18%	7,18%	200.279					0
76009462-5	Bantattersall Factoring S.A.	Chile	97011000-3	BANCO INTERNACIONAL	Chile	\$	Mensual	7,20%	7,20%	301.260					0
76009462-5	Bantattersall Factoring S.A.	Chile	97036000-K	BANCO SANTANDER SANTIAGO	Chile	\$	Mensual	7,46%	7,46%	200.290					0

TOTAL BANTATTERSALL FACTORING S.A.	1.003.496	0	0	0	0	0
---	------------------	----------	----------	----------	----------	----------

TOTAL GENERAL	58.736.040	20820689	7.105.525	1.148.577	1121437	30196228
----------------------	-------------------	-----------------	------------------	------------------	----------------	-----------------

18) Otros Pasivos Financieros Corrientes y No Corrientes, Continuación

Rut Entidad Deudora	NOMBRE ENTIDAD DEUDORA	Pais Entidad Deudora	Rut Entidad Acreedora	NOMBRE ENTIDAD ACREEDORA	Pais Entidad Acreedora	Moneda	Tipo Amortización	Tasa Nominal Anual	Tasa Efectiva Anual	Corriente Total	31 DE DICIEMBRE DE 2010				Total
											Más de 1 hasta 2 años	Más de 2 hasta 3 años	Más de 3 hasta 5 años	Más de 5 años	
											M\$	M\$	M\$	M\$	
96565580-8	COMPAÑÍA DE LEASING TATTERSALL S.A.	CHILE	97032000-8	BANCO BBVA	CHILE	\$	Mensual	4,44%	4,08%	301.073	-	-	-	-	-
96565580-8	COMPAÑÍA DE LEASING TATTERSALL S.A.	CHILE	97032000-8	BANCO BBVA	CHILE	\$	Mensual	6,90%	6,00%	11.854	-	-	-	-	-
96565580-8	COMPAÑÍA DE LEASING TATTERSALL S.A.	CHILE	97032000-8	BANCO BBVA	CHILE	\$	Mensual	5,52%	6,90%	25.894	62.246	-	-	-	62.246
96565580-8	COMPAÑÍA DE LEASING TATTERSALL S.A.	CHILE	97032000-8	BANCO BBVA	CHILE	\$	Mensual	6,00%	6,00%	25.752	-	-	-	-	-
96565580-8	COMPAÑÍA DE LEASING TATTERSALL S.A.	CHILE	97032000-8	BANCO BBVA	CHILE	\$	Mensual	6,36%	6,36%	164.211	-	-	-	-	-
96565580-8	COMPAÑÍA DE LEASING TATTERSALL S.A.	CHILE	97032000-8	BANCO BBVA	CHILE	\$	Mensual	7,08%	7,08%	41.797	69.662	-	-	-	69.662
96565580-8	COMPAÑÍA DE LEASING TATTERSALL S.A.	CHILE	97032000-8	BANCO BBVA	CHILE	\$	Mensual	5,52%	5,52%	4.618	11.101	-	-	-	11.101
96565580-8	COMPAÑÍA DE LEASING TATTERSALL S.A.	CHILE	97032000-8	BANCO BBVA	CHILE	\$	Mensual	4,32%	4,32%	287.609	-	-	-	-	-
96565580-8	COMPAÑÍA DE LEASING TATTERSALL S.A.	CHILE	97032000-8	BANCO BBVA	CHILE	\$	Mensual	6,36%	6,36%	161.214	-	-	-	-	-
96565580-8	COMPAÑÍA DE LEASING TATTERSALL S.A.	CHILE	97032000-8	BANCO BBVA	CHILE	\$	Mensual	7,44%	7,44%	94.835	94.835	220.064	-	-	314.899
96565580-8	COMPAÑÍA DE LEASING TATTERSALL S.A.	CHILE	97032000-8	BANCO BBVA	CHILE	\$	Mensual	7,44%	7,44%	65.987	65.987	153.125	-	-	219.112
96565580-8	COMPAÑÍA DE LEASING TATTERSALL S.A.	CHILE	97032000-8	BANCO BBVA	CHILE	\$	Mensual	7,44%	7,44%	107.457	107.457	249.356	-	-	356.813
96565580-8	COMPAÑÍA DE LEASING TATTERSALL S.A.	CHILE	97080000-K	BANCO BICE	CHILE	\$	Mensual	4,68%	4,68%	194.731	-	-	-	-	-
96565580-8	COMPAÑÍA DE LEASING TATTERSALL S.A.	CHILE	97080000-K	BANCO BICE	CHILE	\$	Mensual	6,72%	6,72%	574	-	-	-	-	-
96565580-8	COMPAÑÍA DE LEASING TATTERSALL S.A.	CHILE	97080000-K	BANCO BICE	CHILE	\$	Mensual	8,28%	8,28%	6.273	8.190	-	-	-	8.190
96565580-8	COMPAÑÍA DE LEASING TATTERSALL S.A.	CHILE	97080000-K	BANCO BICE	CHILE	\$	Mensual	9,24%	9,24%	5.193	8.511	-	-	-	8.511
96565580-8	COMPAÑÍA DE LEASING TATTERSALL S.A.	CHILE	97080000-K	BANCO BICE	CHILE	\$	Mensual	9,36%	9,36%	6.336	10.435	-	-	-	10.435
96565580-8	COMPAÑÍA DE LEASING TATTERSALL S.A.	CHILE	97080000-K	BANCO BICE	CHILE	\$	Mensual	11,16%	11,16%	41.653	82.148	-	-	-	82.148
96565580-8	COMPAÑÍA DE LEASING TATTERSALL S.A.	CHILE	97080000-K	BANCO BICE	CHILE	\$	Mensual	11,64%	11,64%	9.701	19.942	-	-	-	19.942
96565580-8	COMPAÑÍA DE LEASING TATTERSALL S.A.	CHILE	97080000-K	BANCO BICE	CHILE	\$	Mensual	11,28%	11,28%	12.036	25.738	-	-	-	25.738
96565580-8	COMPAÑÍA DE LEASING TATTERSALL S.A.	CHILE	97080000-K	BANCO BICE	CHILE	\$	Mensual	11,28%	11,28%	18.600	18.600	24.487	-	-	43.087
96565580-8	COMPAÑÍA DE LEASING TATTERSALL S.A.	CHILE	97080000-K	BANCO BICE	CHILE	\$	Mensual	9,00%	9,00%	17.869	17.869	26.307	-	-	44.176
96565580-8	COMPAÑÍA DE LEASING TATTERSALL S.A.	CHILE	97080000-K	BANCO BICE	CHILE	\$	Mensual	9,36%	9,36%	39.240	39.240	61.188	-	-	100.428
96565580-8	COMPAÑÍA DE LEASING TATTERSALL S.A.	CHILE	97080000-K	BANCO BICE	CHILE	\$	Mensual	7,21%	7,21%	9.723	9.723	9.723	15.124	-	34.570
96565580-8	COMPAÑÍA DE LEASING TATTERSALL S.A.	CHILE	97080000-K	BANCO BICE	CHILE	\$	Mensual	6,24%	6,24%	104.051	242.785	-	-	-	242.785
96565580-8	COMPAÑÍA DE LEASING TATTERSALL S.A.	CHILE	97080000-K	BANCO BICE	CHILE	\$	Mensual	6,60%	6,60%	34.539	-	-	-	-	-
96565580-8	COMPAÑÍA DE LEASING TATTERSALL S.A.	CHILE	97080000-K	BANCO BICE	CHILE	\$	Mensual	11,28%	11,28%	42.366	-	-	-	-	-
96565580-8	COMPAÑÍA DE LEASING TATTERSALL S.A.	CHILE	97080000-K	BANCO BICE	CHILE	\$	Mensual	9,24%	9,24%	17.752	-	-	-	-	-
96565580-8	COMPAÑÍA DE LEASING TATTERSALL S.A.	CHILE	97080000-K	BANCO BICE	CHILE	\$	Mensual	8,16%	8,16%	85.884	-	-	-	-	-
96565580-8	COMPAÑÍA DE LEASING TATTERSALL S.A.	CHILE	97080000-K	BANCO BICE	CHILE	\$	Mensual	7,80%	7,80%	14.165	-	-	-	-	-
96565580-8	COMPAÑÍA DE LEASING TATTERSALL S.A.	CHILE	97080000-K	BANCO BICE	CHILE	\$	Mensual	6,01%	6,01%	181.329	181.329	221.624	-	-	402.953
96565580-8	COMPAÑÍA DE LEASING TATTERSALL S.A.	CHILE	97080000-K	BANCO BICE	CHILE	\$	Mensual	5,77%	5,77%	56.389	122.176	-	-	-	122.176
96565580-8	COMPAÑÍA DE LEASING TATTERSALL S.A.	CHILE	97080000-K	BANCO BICE	CHILE	\$	Mensual	12,82%	12,82%	11.831	-	-	-	-	-
96565580-8	COMPAÑÍA DE LEASING TATTERSALL S.A.	CHILE	97080000-K	BANCO BICE	CHILE	\$	Mensual	6,60%	6,60%	59.074	59.074	82.048	-	-	141.122
96565580-8	COMPAÑÍA DE LEASING TATTERSALL S.A.	CHILE	97080000-K	BANCO BICE	CHILE	\$	Mensual	10,92%	10,92%	29.371	-	-	-	-	-
96565580-8	COMPAÑÍA DE LEASING TATTERSALL S.A.	CHILE	97080000-K	BANCO BICE	CHILE	\$	Mensual	9,24%	9,24%	55.815	-	-	-	-	-
96565580-8	COMPAÑÍA DE LEASING TATTERSALL S.A.	CHILE	97080000-K	BANCO BICE	CHILE	\$	Mensual	11,76%	11,76%	28.324	-	-	-	-	-
96565580-8	COMPAÑÍA DE LEASING TATTERSALL S.A.	CHILE	97080000-K	BANCO BICE	CHILE	\$	Mensual	6,24%	6,24%	84.770	-	-	-	-	-

EMPRESAS TATTERSALL S.A. ESTADOS FINANCIEROS CONSOLIDADOS

											31 DE DICIEMBRE DE 2010					
Rut		Pais	Rut		Pais	Moneda	Tipo	Tasa	Tasa	Corriente	Más de 1	Más de 2	Más de 3	Más de 5	Total	
Entidad	NOMBRE ENTIDAD DEUDORA	Entidad	Entidad	NOMBRE ENTIDAD	Entidad		Amortización	Nominal	Efectiva	Total	hasta 2	hasta 3	hasta 5	años		
Deudora		Deudora	Acreeedora	ACREEEDORA	Acreeedora			Annual	Annual	M\$	M\$	M\$	M\$	M\$	M\$	
96565580-8	COMPAÑÍA DE LEASING TATTERSALL S.A.	CHILE	97080000-K	BANCO BICE	CHILE	\$	Mensual	11,64%	11,64%	25.375	-	-	-	-	-	
96565580-8	COMPAÑÍA DE LEASING TATTERSALL S.A.	CHILE	97080000-K	BANCO BICE	CHILE	\$	Mensual	11,28%	11,28%	18.789	-	-	-	-	-	
96565580-8	COMPAÑÍA DE LEASING TATTERSALL S.A.	CHILE	97080000-K	BANCO BICE	CHILE	\$	Mensual	5,88%	5,88%	126.320	284.221	-	-	-	284.221	
96565580-8	COMPAÑÍA DE LEASING TATTERSALL S.A.	CHILE	97080000-K	BANCO BICE	CHILE	\$	Mensual	5,88%	5,88%	99.632	224.173	-	-	-	224.173	
96565580-8	COMPAÑÍA DE LEASING TATTERSALL S.A.	CHILE	97080000-K	BANCO BICE	CHILE	\$	Mensual	6,84%	6,84%	126.156	-	-	-	-	-	
96565580-8	COMPAÑÍA DE LEASING TATTERSALL S.A.	CHILE	97080000-K	BANCO BICE	CHILE	\$	Mensual	7,44%	7,44%	52.388	139.800	-	-	-	139.800	
96565580-8	COMPAÑÍA DE LEASING TATTERSALL S.A.	CHILE	97080000-K	BANCO BICE	CHILE	\$	Mensual	7,20%	7,20%	131.604	241.274	-	-	-	241.274	
96565580-8	COMPAÑÍA DE LEASING TATTERSALL S.A.	CHILE	97023000-9	BANCO CORPBANCA	CHILE	\$	Mensual	6,84%	6,84%	17.485	34	-	-	-	34	
96565580-8	COMPAÑÍA DE LEASING TATTERSALL S.A.	CHILE	97023000-9	BANCO CORPBANCA	CHILE	\$	Mensual	7,92%	7,92%	103.990	40.516	-	-	-	40.516	
96565580-8	COMPAÑÍA DE LEASING TATTERSALL S.A.	CHILE	97023000-9	BANCO CORPBANCA	CHILE	\$	Mensual	7,56%	7,56%	25.660	17.071	-	-	-	17.071	
96565580-8	COMPAÑÍA DE LEASING TATTERSALL S.A.	CHILE	97023000-9	BANCO CORPBANCA	CHILE	\$	Mensual	4,68%	4,68%	420.575	-	-	-	-	-	
96565580-8	COMPAÑÍA DE LEASING TATTERSALL S.A.	CHILE	97023000-9	BANCO CORPBANCA	CHILE	\$	Mensual	7,32%	7,32%	86.104	136.331	-	-	-	136.331	
96565580-8	COMPAÑÍA DE LEASING TATTERSALL S.A.	CHILE	97023000-9	BANCO CORPBANCA	CHILE	\$	Mensual	6,84%	6,84%	23.450	546	-	-	-	546	
96565580-8	COMPAÑÍA DE LEASING TATTERSALL S.A.	CHILE	97023000-9	BANCO CORPBANCA	CHILE	\$	Mensual	6,72%	6,72%	60.074	-	-	-	-	-	
96565580-8	COMPAÑÍA DE LEASING TATTERSALL S.A.	CHILE	97023000-9	BANCO CORPBANCA	CHILE	\$	Mensual	7,68%	7,68%	20.663	13.746	-	-	-	13.746	
96565580-8	COMPAÑÍA DE LEASING TATTERSALL S.A.	CHILE	97006000-6	BANCO CREDITO E INVERSIONES	CHILE	\$	Mensual	5,10%	5,10%	421.726	-	-	-	-	-	
96565580-8	COMPAÑÍA DE LEASING TATTERSALL S.A.	CHILE	97006000-6	BANCO CREDITO E INVERSIONES	CHILE	\$	Mensual	13,32%	13,32%	29.674	-	-	-	-	-	
96565580-8	COMPAÑÍA DE LEASING TATTERSALL S.A.	CHILE	97006000-6	BANCO CREDITO E INVERSIONES	CHILE	\$	Mensual	7,32%	7,32%	12.503	-	-	-	-	-	
96565580-8	COMPAÑÍA DE LEASING TATTERSALL S.A.	CHILE	97006000-6	BANCO CREDITO E INVERSIONES	CHILE	\$	Mensual	7,38%	7,38%	4.323	-	-	-	-	-	
96565580-8	COMPAÑÍA DE LEASING TATTERSALL S.A.	CHILE	97006000-6	BANCO CREDITO E INVERSIONES	CHILE	\$	Mensual	4,92%	4,92%	83.809	-	-	-	-	-	
96565580-8	COMPAÑÍA DE LEASING TATTERSALL S.A.	CHILE	97006000-6	BANCO CREDITO E INVERSIONES	CHILE	\$	Mensual	8,64%	8,64%	7.797	14.017	-	-	-	14.017	
96565580-8	COMPAÑÍA DE LEASING TATTERSALL S.A.	CHILE	97006000-6	BANCO CREDITO E INVERSIONES	CHILE	\$	Mensual	10,80%	10,80%	12.125	26.848	-	-	-	26.848	
96565580-8	COMPAÑÍA DE LEASING TATTERSALL S.A.	CHILE	97006000-6	BANCO CREDITO E INVERSIONES	CHILE	\$	Mensual	5,64%	5,64%	10.344	17.829	-	-	-	17.829	
96565580-8	COMPAÑÍA DE LEASING TATTERSALL S.A.	CHILE	97006000-6	BANCO CREDITO E INVERSIONES	CHILE	\$	Mensual	6,24%	6,24%	95.342	95.342	195.981	-	-	291.323	
96565580-8	COMPAÑÍA DE LEASING TATTERSALL S.A.	CHILE	97006000-6	BANCO CREDITO E INVERSIONES	CHILE	\$	Mensual	6,24%	6,24%	21.608	21.608	44.416	-	-	66.024	
96565580-8	COMPAÑÍA DE LEASING TATTERSALL S.A.	CHILE	97006000-6	BANCO CREDITO E INVERSIONES	CHILE	\$	Mensual	8,58%	8,58%	43.995	-	-	-	-	-	
96565580-8	COMPAÑÍA DE LEASING TATTERSALL S.A.	CHILE	97006000-6	BANCO CREDITO E INVERSIONES	CHILE	\$	Mensual	5,64%	5,64%	89.759	179.518	-	-	-	179.518	
96565580-8	COMPAÑÍA DE LEASING TATTERSALL S.A.	CHILE	97006000-6	BANCO CREDITO E INVERSIONES	CHILE	\$	Mensual	10,62%	10,62%	78.531	-	-	-	-	-	
96565580-8	COMPAÑÍA DE LEASING TATTERSALL S.A.	CHILE	97006000-6	BANCO CREDITO E INVERSIONES	CHILE	\$	Mensual	3,72%	3,72%	35.420	-	-	-	-	-	
96565580-8	COMPAÑÍA DE LEASING TATTERSALL S.A.	CHILE	97006000-6	BANCO CREDITO E INVERSIONES	CHILE	\$	Mensual	4,26%	4,26%	17.087	-	-	-	-	-	
96565580-8	COMPAÑÍA DE LEASING TATTERSALL S.A.	CHILE	97006000-6	BANCO CREDITO E INVERSIONES	CHILE	\$	Mensual	4,26%	4,26%	17.087	-	-	-	-	-	
96565580-8	COMPAÑÍA DE LEASING TATTERSALL S.A.	CHILE	97011000-3	BANCO INTERNACIONAL	CHILE	\$	Mensual	5,52%	5,52%	399.876	-	-	-	-	-	
96565580-8	COMPAÑÍA DE LEASING TATTERSALL S.A.	CHILE	97011000-3	BANCO INTERNACIONAL	CHILE	\$	Mensual	5,94%	5,94%	70.000	-	-	-	-	-	
96565580-8	COMPAÑÍA DE LEASING TATTERSALL S.A.	CHILE	76645030-K	BANCO ITAU	CHILE	\$	Mensual	4,56%	4,56%	111.690	-	-	-	-	-	
96565580-8	COMPAÑÍA DE LEASING TATTERSALL S.A.	CHILE	76645030-K	BANCO ITAU	CHILE	\$	Mensual	4,56%	4,56%	350.000	-	-	-	-	-	
96565580-8	COMPAÑÍA DE LEASING TATTERSALL S.A.	CHILE	76645030-K	BANCO ITAU	CHILE	\$	Mensual	6,84%	6,84%	41.626	-	-	-	-	-	
96565580-8	COMPAÑÍA DE LEASING TATTERSALL S.A.	CHILE	76645030-K	BANCO ITAU	CHILE	\$	Mensual	6,84%	6,84%	4.450	-	-	-	-	-	
96565580-8	COMPAÑÍA DE LEASING TATTERSALL S.A.	CHILE	76645030-K	BANCO ITAU	CHILE	\$	Mensual	8,64%	8,64%	15.768	-	-	-	-	-	
96565580-8	COMPAÑÍA DE LEASING TATTERSALL S.A.	CHILE	76645030-K	BANCO ITAU	CHILE	\$	Mensual	8,64%	8,64%	114.761	130.700	-	-	-	130.700	
96565580-8	COMPAÑÍA DE LEASING TATTERSALL S.A.	CHILE	76645030-K	BANCO ITAU	CHILE	\$	Mensual	6,96%	6,96%	128.052	128.052	173.161	-	-	301.213	
96565580-8	COMPAÑÍA DE LEASING TATTERSALL S.A.	CHILE	76645030-K	BANCO ITAU	CHILE	\$	Mensual	6,96%	6,96%	49.251	49.251	68.404	-	-	117.655	
96565580-8	COMPAÑÍA DE LEASING TATTERSALL S.A.	CHILE	76645030-K	BANCO ITAU	CHILE	\$	Mensual	6,96%	6,96%	128.052	128.052	177.850	-	-	305.902	
96565580-8	COMPAÑÍA DE LEASING TATTERSALL S.A.	CHILE	76645030-K	BANCO ITAU	CHILE	\$	Mensual	6,00%	6,00%	105.296	245.691	-	-	-	245.691	

EMPRESAS TATTERSALL S.A. ESTADOS FINANCIEROS CONSOLIDADOS

96565580-8	COMPAÑÍA DE LEASING TATTERSALL S.A.	CHILE	76645030-K	BANCO ITAU	CHILE	\$	Mensual	6,96%	6,96%	105.607	193.614	-	-	-	193.614
96565580-8	COMPAÑÍA DE LEASING TATTERSALL S.A.	CHILE	76645030-K	BANCO ITAU	CHILE	\$	Mensual	7,20%	7,20%	47.261	133.907	-	-	-	133.907
31 DE DICIEMBRE DE 2010															
Rut	NOMBRE ENTIDAD DEUDORA	Pais	Rut	NOMBRE ENTIDAD	Pais	Moneda	Tipo	Tasa	Tasa	Corriente	Más de 1	Más de 2	Más de 3	Más de 5	Total
Entidad	Entidad	Entidad	Entidad	Entidad	Entidad		Amortización	Nominal	Efectiva	Total	años	años	años	años	
Deudora	Deudora	Deudora	Acreeedora	ACREEEDORA	Acreeedora			Annual	Annual	M\$	M\$	M\$	M\$	M\$	M\$
96565580-8	COMPAÑÍA DE LEASING TATTERSALL S.A.	CHILE	76645030-K	BANCO ITAU	CHILE	\$	Mensual	7,56%	7,56%	107.919	107.919	268.413	-	-	376.332
96565580-8	COMPAÑÍA DE LEASING TATTERSALL S.A.	CHILE	97036000-K	BANCO SANTANDER	CHILE	\$	Mensual	6,24%	6,24%	11.678	-	-	-	-	-
96565580-8	COMPAÑÍA DE LEASING TATTERSALL S.A.	CHILE	97036000-K	BANCO SANTANDER	CHILE	\$	Mensual	10,56%	10,56%	105.492	-	-	-	-	-
96565580-8	COMPAÑÍA DE LEASING TATTERSALL S.A.	CHILE	97036000-K	BANCO SANTANDER	CHILE	\$	Mensual	6,54%	6,54%	83.203	83.203	70.559	-	-	153.762
96565580-8	COMPAÑÍA DE LEASING TATTERSALL S.A.	CHILE	97036000-K	BANCO SANTANDER	CHILE	\$	Mensual	6,54%	6,54%	87.262	87.262	74.001	-	-	161.263
96565580-8	COMPAÑÍA DE LEASING TATTERSALL S.A.	CHILE	97036000-K	BANCO SANTANDER	CHILE	\$	Mensual	5,64%	5,64%	285.626	-	-	-	-	-
96565580-8	COMPAÑÍA DE LEASING TATTERSALL S.A.	CHILE	97036000-K	BANCO SANTANDER	CHILE	\$	Mensual	4,68%	4,68%	187.541	-	-	-	-	-
96565580-8	COMPAÑÍA DE LEASING TATTERSALL S.A.	CHILE	97036000-K	BANCO SANTANDER	CHILE	\$	Mensual	6,36%	6,36%	117.765	155.618	-	-	-	155.618
96565580-8	COMPAÑÍA DE LEASING TATTERSALL S.A.	CHILE	97036000-K	BANCO SANTANDER	CHILE	\$	Mensual	6,36%	6,36%	103.605	136.907	-	-	-	136.907
96565580-8	COMPAÑÍA DE LEASING TATTERSALL S.A.	CHILE	97036000-K	BANCO SANTANDER	CHILE	\$	Mensual	6,90%	6,90%	60.106	60.106	60.990	-	-	121.096
96565580-8	COMPAÑÍA DE LEASING TATTERSALL S.A.	CHILE	97036000-K	BANCO SANTANDER	CHILE	\$	Mensual	6,96%	6,96%	133.483	260.121	-	-	-	260.121
96565580-8	COMPAÑÍA DE LEASING TATTERSALL S.A.	CHILE	97036000-K	BANCO SANTANDER	CHILE	\$	Mensual	6,72%	6,72%	166.127	195.944	-	-	-	195.944
96565580-8	COMPAÑÍA DE LEASING TATTERSALL S.A.	CHILE	97036000-K	BANCO SANTANDER	CHILE	\$	Mensual	6,72%	6,72%	224.753	265.093	-	-	-	265.093
96565580-8	COMPAÑÍA DE LEASING TATTERSALL S.A.	CHILE	97053000-2	BANCO SECURITY	CHILE	\$	Mensual	4,98%	4,98%	120.000	-	-	-	-	-
96565580-8	COMPAÑÍA DE LEASING TATTERSALL S.A.	CHILE	97053000-2	BANCO SECURITY	CHILE	\$	Mensual	4,98%	4,98%	484.731	-	-	-	-	-
96565580-8	COMPAÑÍA DE LEASING TATTERSALL S.A.	CHILE	97053000-2	BANCO SECURITY	CHILE	\$	Mensual	6,36%	6,36%	70.000	-	-	-	-	-
96565580-8	COMPAÑÍA DE LEASING TATTERSALL S.A.	CHILE	97053000-2	BANCO SECURITY	CHILE	\$	Mensual	5,40%	5,40%	79.052	151.517	-	-	-	151.517
96565580-8	COMPAÑÍA DE LEASING TATTERSALL S.A.	CHILE	97053000-2	BANCO SECURITY	CHILE	\$	Mensual	7,38%	7,38%	130.154	357.923	-	-	-	357.923
96565580-8	COMPAÑÍA DE LEASING TATTERSALL S.A.	CHILE	97053000-2	BANCO SECURITY	CHILE	\$	Mensual	7,38%	7,38%	127.648	351.032	-	-	-	351.032
96565580-8	COMPAÑÍA DE LEASING TATTERSALL S.A.	CHILE	97949000-3	RABOBANK	CHILE	\$	Mensual	5,17%	5,17%	68.362	159.511	-	-	-	159.511
96565580-8	COMPAÑÍA DE LEASING TATTERSALL S.A.	CHILE	97949000-3	RABOBANK	CHILE	\$	Mensual	4,62%	4,62%	84.693	-	-	-	-	-
96565580-8	COMPAÑÍA DE LEASING TATTERSALL S.A.	CHILE	97018000-1	SCOTIABANK	CHILE	\$	Mensual	6,97%	6,97%	2.725	-	-	-	-	-
96565580-8	COMPAÑÍA DE LEASING TATTERSALL S.A.	CHILE	97018000-1	SCOTIABANK	CHILE	\$	Mensual	6,76%	6,76%	11.732	-	-	-	-	-
96565580-8	COMPAÑÍA DE LEASING TATTERSALL S.A.	CHILE	97018000-1	SCOTIABANK	CHILE	\$	Mensual	7,74%	7,74%	18.564	-	-	-	-	-
96565580-8	COMPAÑÍA DE LEASING TATTERSALL S.A.	CHILE	97018000-1	SCOTIABANK	CHILE	\$	Mensual	7,92%	7,92%	21.108	-	-	-	-	-
96565580-8	COMPAÑÍA DE LEASING TATTERSALL S.A.	CHILE	97018000-1	SCOTIABANK	CHILE	\$	Mensual	8,00%	8,00%	10.411	-	-	-	-	-
96565580-8	COMPAÑÍA DE LEASING TATTERSALL S.A.	CHILE	97018000-1	SCOTIABANK	CHILE	\$	Mensual	8,10%	8,10%	7.244	-	-	-	-	-
96565580-8	COMPAÑÍA DE LEASING TATTERSALL S.A.	CHILE	97018000-1	SCOTIABANK	CHILE	\$	Mensual	8,10%	8,10%	24.761	-	-	-	-	-
96565580-8	COMPAÑÍA DE LEASING TATTERSALL S.A.	CHILE	97018000-1	SCOTIABANK	CHILE	\$	Mensual	7,98%	7,98%	29.783	-	-	-	-	-
96565580-8	COMPAÑÍA DE LEASING TATTERSALL S.A.	CHILE	97018000-1	SCOTIABANK	CHILE	\$	Mensual	8,28%	8,28%	4.834	-	-	-	-	-
96565580-8	COMPAÑÍA DE LEASING TATTERSALL S.A.	CHILE	97018000-1	SCOTIABANK	CHILE	\$	Mensual	8,52%	8,52%	19.945	21.314	-	-	-	21.314
96565580-8	COMPAÑÍA DE LEASING TATTERSALL S.A.	CHILE	97018000-1	SCOTIABANK	CHILE	\$	Mensual	8,76%	8,76%	27.874	32.110	-	-	-	32.110
96565580-8	COMPAÑÍA DE LEASING TATTERSALL S.A.	CHILE	97018000-1	SCOTIABANK	CHILE	\$	Mensual	8,76%	8,76%	6.863	8.478	-	-	-	8.478
96565580-8	COMPAÑÍA DE LEASING TATTERSALL S.A.	CHILE	97018000-1	SCOTIABANK	CHILE	\$	Mensual	10,20%	10,20%	13.194	20.697	-	-	-	20.697
96565580-8	COMPAÑÍA DE LEASING TATTERSALL S.A.	CHILE	97018000-1	SCOTIABANK	CHILE	\$	Mensual	11,10%	11,10%	85.811	85.811	84.550	-	-	170.361
96565580-8	COMPAÑÍA DE LEASING TATTERSALL S.A.	CHILE	97018000-1	SCOTIABANK	CHILE	\$	Mensual	6,24%	6,24%	53.671	53.671	40.254	-	-	93.925
96565580-8	COMPAÑÍA DE LEASING TATTERSALL S.A.	CHILE	97018000-1	SCOTIABANK	CHILE	\$	Mensual	6,24%	6,24%	102.000	102.000	85.000	-	-	187.000
96565580-8	COMPAÑÍA DE LEASING TATTERSALL S.A.	CHILE	97018000-1	SCOTIABANK	CHILE	\$	Mensual	6,24%	6,24%	106.327	106.327	88.606	-	-	194.933
96565580-8	COMPAÑÍA DE LEASING TATTERSALL S.A.	CHILE	97018000-1	SCOTIABANK	CHILE	\$	Mensual	6,84%	6,84%	16.648	16.648	16.648	17.790	-	51.086
96565580-8	COMPAÑÍA DE LEASING TATTERSALL S.A.	CHILE	97018000-1	SCOTIABANK	CHILE	\$	Mensual	6,84%	6,84%	16.648	16.648	16.648	17.790	-	51.086
96565580-8	COMPAÑÍA DE LEASING TATTERSALL S.A.	CHILE	97018000-1	SCOTIABANK	CHILE	\$	Mensual	7,20%	7,20%	15.813	15.813	15.813	18.216	-	49.842
96565580-8	COMPAÑÍA DE LEASING TATTERSALL S.A.	CHILE	97018000-1	SCOTIABANK	CHILE	\$	Mensual	7,08%	7,08%	68.041	192.784	-	-	-	192.784

EMPRESAS TATTERSALL S.A. ESTADOS FINANCIEROS CONSOLIDADOS

96565580-8	COMPAÑÍA DE LEASING TATTERSALL S.A.	CHILE	97018000-1	SCOTIABANK	CHILE	\$	Mensual	7,08%	7,08%	61.709	220.215	-	-	-	220.215
96565580-8	COMPAÑÍA DE LEASING TATTERSALL S.A.	CHILE	97018000-1	SCOTIABANK	CHILE	\$	Mensual	7,08%	7,08%	72.294	204.833	-	-	-	204.833
96565580-8	COMPAÑÍA DE LEASING TATTERSALL S.A.	CHILE	97018000-1	SCOTIABANK	CHILE	\$	Mensual	7,00%	7,00%	13.953	50.955	-	-	-	50.955

31 DE DICIEMBRE DE 2010

Rut Entidad Deudora	NOMBRE ENTIDAD DEUDORA	Pais Entidad Deudora	Rut Entidad Acreedora	NOMBRE ENTIDAD ACREEDORA	Pais Entidad Acreedora	Moneda	Tipo Amortización	Tasa Nominal Anual	Tasa Efectiva Anual	Corriente Total	Más de 1 hasta 2 años	Más de 2 hasta 3 años	Más de 3 hasta 5 años	Más de 5 años	Total M\$
96565580-8	COMPAÑÍA DE LEASING TATTERSALL S.A.	CHILE	97018000-1	SCOTIABANK	CHILE	\$	Mensual	7,73%	7,73%	20.313	62.633	-	-	-	62.633
96565580-8	COMPAÑÍA DE LEASING TATTERSALL S.A.	CHILE	97018000-1	SCOTIABANK	CHILE	\$	Mensual	7,73%	7,73%	21.180	80.877	-	-	-	80.877
96565580-8	COMPAÑÍA DE LEASING TATTERSALL S.A.	CHILE	97018000-1	SCOTIABANK	CHILE	\$	Mensual	10,08%	10,08%	157.252	-	-	-	-	-
96565580-8	COMPAÑÍA DE LEASING TATTERSALL S.A.	CHILE	97018000-1	SCOTIABANK	CHILE	\$	Mensual	6,00%	6,00%	24.938	-	-	-	-	-
96565580-8	COMPAÑÍA DE LEASING TATTERSALL S.A.	CHILE	97018000-1	SCOTIABANK	CHILE	\$	Mensual	5,04%	5,04%	379.757	-	-	-	-	-
96565580-8	COMPAÑÍA DE LEASING TATTERSALL S.A.	CHILE	97018000-1	SCOTIABANK	CHILE	\$	Mensual	4,74%	4,74%	103.390	241.243	-	-	-	241.243
96565580-8	COMPAÑÍA DE LEASING TATTERSALL S.A.	CHILE	97018000-1	SCOTIABANK	CHILE	\$	Mensual	5,64%	5,64%	65.598	65.598	117.834	-	-	183.432
96565580-8	COMPAÑÍA DE LEASING TATTERSALL S.A.	CHILE	97018000-1	SCOTIABANK	CHILE	\$	Mensual	5,04%	5,04%	188.841	-	-	-	-	-
96565580-8	COMPAÑÍA DE LEASING TATTERSALL S.A.	CHILE	97018000-1	SCOTIABANK	CHILE	\$	Mensual	6,24%	6,24%	12.381	21.323	-	-	-	21.323
96565580-8	COMPAÑÍA DE LEASING TATTERSALL S.A.	CHILE	97018000-1	SCOTIABANK	CHILE	\$	Mensual	8,70%	8,70%	52.290	-	-	-	-	-
96565580-8	COMPAÑÍA DE LEASING TATTERSALL S.A.	CHILE	97018000-1	SCOTIABANK	CHILE	\$	Mensual	10,98%	10,98%	11.819	20.246	-	-	-	20.246
96565580-8	COMPAÑÍA DE LEASING TATTERSALL S.A.	CHILE	97018000-1	SCOTIABANK	CHILE	\$	Mensual	3,60%	3,60%	1.888	-	-	-	-	-
96565580-8	COMPAÑÍA DE LEASING TATTERSALL S.A.	CHILE	97018000-1	SCOTIABANK	CHILE	\$	Mensual	5,52%	5,52%	15.150	-	-	-	-	-
96565580-8	COMPAÑÍA DE LEASING TATTERSALL S.A.	CHILE	97018000-1	SCOTIABANK	CHILE	\$	Mensual	7,08%	7,08%	186.798	-	-	-	-	-
96565580-8	COMPAÑÍA DE LEASING TATTERSALL S.A.	CHILE	97018000-1	SCOTIABANK	CHILE	\$	Mensual	8,70%	8,70%	28.643	-	-	-	-	-
96565580-8	COMPAÑÍA DE LEASING TATTERSALL S.A.	CHILE	97018000-1	SCOTIABANK	CHILE	\$	Mensual	5,88%	5,88%	33.690	-	-	-	-	-
96565580-8	COMPAÑÍA DE LEASING TATTERSALL S.A.	CHILE	97018000-1	SCOTIABANK	CHILE	\$	Mensual	8,46%	8,46%	93.439	-	-	-	-	-
96565580-8	COMPAÑÍA DE LEASING TATTERSALL S.A.	CHILE	97018000-1	SCOTIABANK	CHILE	\$	Mensual	5,88%	5,88%	20.933	-	-	-	-	-
96565580-8	COMPAÑÍA DE LEASING TATTERSALL S.A.	CHILE	97018000-1	SCOTIABANK	CHILE	\$	Mensual	5,88%	5,88%	53.344	124.469	-	-	-	124.469
96565580-8	COMPAÑÍA DE LEASING TATTERSALL S.A.	CHILE	97018000-1	SCOTIABANK	CHILE	\$	Mensual	6,60%	6,60%	81.805	-	-	-	-	-
96565580-8	COMPAÑÍA DE LEASING TATTERSALL S.A.	CHILE	97018000-1	SCOTIABANK	CHILE	\$	Mensual	6,84%	6,84%	83.973	83.973	164.837	-	-	248.810
96565580-8	COMPAÑÍA DE LEASING TATTERSALL S.A.	CHILE	97018000-1	SCOTIABANK	CHILE	\$	Mensual	7,08%	7,08%	256.608	-	-	-	-	-
96565580-8	COMPAÑÍA DE LEASING TATTERSALL S.A.	CHILE	97018000-1	SCOTIABANK	CHILE	\$	Mensual	8,04%	8,04%	71.822	140.983	-	-	-	140.983
96565580-8	COMPAÑÍA DE LEASING TATTERSALL S.A.	CHILE	97018000-1	SCOTIABANK	CHILE	\$	Mensual	10,98%	10,98%	76.718	131.415	-	-	-	131.415
96565580-8	COMPAÑÍA DE LEASING TATTERSALL S.A.	CHILE	97018000-1	SCOTIABANK	CHILE	\$	Mensual	5,40%	5,40%	16.951	40.965	-	-	-	40.965
96565580-8	COMPAÑÍA DE LEASING TATTERSALL S.A.	CHILE	97018000-1	SCOTIABANK	CHILE	\$	Mensual	10,92%	10,92%	83.584	-	-	-	-	-
96565580-8	COMPAÑÍA DE LEASING TATTERSALL S.A.	CHILE	97018000-1	SCOTIABANK	CHILE	\$	Mensual	6,84%	6,84%	52.929	52.929	99.486	-	-	152.415
96565580-8	COMPAÑÍA DE LEASING TATTERSALL S.A.	CHILE	97018000-1	SCOTIABANK	CHILE	\$	Mensual	7,08%	7,08%	60.744	200.231	-	-	-	200.231
96565580-8	COMPAÑÍA DE LEASING TATTERSALL S.A.	CHILE	97018000-1	SCOTIABANK	CHILE	\$	Mensual	7,08%	7,08%	65.296	215.234	-	-	-	215.234
96565580-8	COMPAÑÍA DE LEASING TATTERSALL S.A.	CHILE	97018000-1	SCOTIABANK	CHILE	\$	Mensual	7,08%	7,08%	71.767	203.341	-	-	-	203.341
96565580-8	COMPAÑÍA DE LEASING TATTERSALL S.A.	CHILE	97018000-1	SCOTIABANK	CHILE	\$	Mensual	7,08%	7,08%	52.110	147.644	-	-	-	147.644
96565580-8	COMPAÑÍA DE LEASING TATTERSALL S.A.	CHILE	97018000-1	SCOTIABANK	CHILE	\$	Mensual	6,48%	6,48%	72.713	-	-	-	-	-
96565580-8	COMPAÑÍA DE LEASING TATTERSALL S.A.	CHILE	97018000-1	SCOTIABANK	CHILE	\$	Mensual	7,00%	7,00%	64.936	189.396	-	-	-	189.396
96565580-8	COMPAÑÍA DE LEASING TATTERSALL S.A.	CHILE	97018000-1	SCOTIABANK	CHILE	\$	Mensual	7,00%	7,00%	28.668	96.886	-	-	-	96.886
96565580-8	COMPAÑÍA DE LEASING TATTERSALL S.A.	CHILE	97018000-1	SCOTIABANK	CHILE	\$	Mensual	6,86%	6,86%	83.758	-	-	-	-	-
96565580-8	COMPAÑÍA DE LEASING TATTERSALL S.A.	CHILE	97018000-1	SCOTIABANK	CHILE	\$	Mensual	7,20%	7,20%	318.496	-	-	-	-	-
96565580-8	COMPAÑÍA DE LEASING TATTERSALL S.A.	CHILE	97018000-1	SCOTIABANK	CHILE	\$	Mensual	7,20%	7,20%	248.852	-	-	-	-	-
96565580-8	COMPAÑÍA DE LEASING TATTERSALL S.A.	CHILE	97018000-1	SCOTIABANK	CHILE	\$	Mensual	7,68%	7,68%	100.496	309.863	-	-	-	309.863
96565580-8	COMPAÑÍA DE LEASING TATTERSALL S.A.	CHILE	97036000-K	BANCO SANTANDER	CHILE	\$	Mensual	3,22%	3,22%	76.264	-	-	-	-	-
96565580-8	COMPAÑÍA DE LEASING TATTERSALL S.A.	CHILE	97004000-5	BANCO CHILE	CHILE	\$	Mensual	3,21%	3,21%	108.810	-	-	-	-	-
96565580-8	COMPAÑÍA DE LEASING TATTERSALL S.A.	CHILE	97006000-6	BANCO CREDITO E INVERSIONES	CHILE	\$	Mensual	3,24%	3,24%	171.769	-	-	-	-	-

EMPRESAS TATTERSALL S.A. ESTADOS FINANCIEROS CONSOLIDADOS

Rut		Pais	Rut		Pais	Moneda	Tipo	Tasa	Tasa	Corriente	31 DE DICIEMBRE DE 2010				Total
Entidad	NOMBRE ENTIDAD DEUDORA	Entidad	Entidad	NOMBRE ENTIDAD	Entidad		Amortización	Nominal	Efectiva	Total	Más de 1	Más de 2	Más de 3	Más de 5	
Deudora		Deudora	Acreeedora	ACREEODORA	Acreeedora			Annual	Annual	M\$	años	años	años	años	M\$
96565580-8	COMPAÑÍA DE LEASING TATTERSALL S.A.	CHILE	76645030-K	BANCO ITAU	CHILE	\$	Mensual	3,26%	3,26%	1.224	-	-	-	-	-
96565580-8	COMPAÑÍA DE LEASING TATTERSALL S.A.	CHILE	97032000-8	BANCO BBVA	CHILE	\$	Mensual	3,32%	3,32%	340	-	-	-	-	-
96565580-8	COMPAÑÍA DE LEASING TATTERSALL S.A.	CHILE	97080000-K	BANCO BICE	CHILE	\$	Mensual	3,33%	3,33%	8.308	-	-	-	-	-
96565580-8	COMPAÑÍA DE LEASING TATTERSALL S.A.	CHILE	97006000-6	BANCO CREDITO E INVERSIONES	CHILE	\$	Mensual	3,28%	3,28%	2.982	-	-	-	-	-
96565580-8	COMPAÑÍA DE LEASING TATTERSALL S.A.	CHILE	97032000-8	BANCO BBVA	CHILE	\$	Mensual	3,27%	3,27%	460.893	-	-	-	-	-
96565580-8	COMPAÑÍA DE LEASING TATTERSALL S.A.	CHILE	97018000-1	SCOTIABANK	CHILE	U\$	Mensual	FORWARD		7.809	-	-	-	-	-
96565580-8	COMPAÑÍA DE LEASING TATTERSALL S.A.	CHILE	97080000-K	BANCO BICE	CHILE	UF	Mensual	5,11%	5,11%	6.370	-	-	-	-	-
96565580-8	COMPAÑÍA DE LEASING TATTERSALL S.A.	CHILE	97080000-K	BANCO BICE	CHILE	UF	Mensual	5,63%	5,63%	57.979	-	-	-	-	-
96565580-8	COMPAÑÍA DE LEASING TATTERSALL S.A.	CHILE	97080000-K	BANCO BICE	CHILE	UF	Mensual	5,69%	5,69%	54.871	-	-	-	-	-
96565580-8	COMPAÑÍA DE LEASING TATTERSALL S.A.	CHILE	97004000-5	BANCO CHILE	CHILE	UF	Mensual	5,53%	5,53%	111.492	-	-	-	-	-
96565580-8	COMPAÑÍA DE LEASING TATTERSALL S.A.	CHILE	97004000-5	BANCO CHILE	CHILE	UF	Mensual	5,74%	5,74%	6.739	-	-	-	-	-
96565580-8	COMPAÑÍA DE LEASING TATTERSALL S.A.	CHILE	97004000-5	BANCO CHILE	CHILE	UF	Mensual	6,41%	6,41%	2.291	2.922	-	-	-	2.922
96565580-8	COMPAÑÍA DE LEASING TATTERSALL S.A.	CHILE	97004000-5	BANCO CHILE	CHILE	UF	Mensual	5,75%	5,75%	41.990	49.820	-	-	-	49.820
96565580-8	COMPAÑÍA DE LEASING TATTERSALL S.A.	CHILE	97004000-5	BANCO CHILE	CHILE	UF	Mensual	5,51%	5,51%	32.825	-	-	-	-	-
96565580-8	COMPAÑÍA DE LEASING TATTERSALL S.A.	CHILE	97004000-5	BANCO CHILE	CHILE	UF	Mensual	4,77%	4,77%	31.856	33.408	35.035	75.272	123.439	267.154
96565580-8	COMPAÑÍA DE LEASING TATTERSALL S.A.	CHILE	97004000-5	BANCO CHILE	CHILE	UF	Mensual	2,81%	2,81%	85.480	-	-	-	-	-
96565580-8	COMPAÑÍA DE LEASING TATTERSALL S.A.	CHILE	97004000-5	BANCO CHILE	CHILE	UF	Mensual	3,62%	3,62%	54.420	-	-	-	-	-
96565580-8	COMPAÑÍA DE LEASING TATTERSALL S.A.	CHILE	97004000-5	BANCO CHILE	CHILE	UF	Mensual	4,05%	4,05%	64.739	-	-	-	-	-
96565580-8	COMPAÑÍA DE LEASING TATTERSALL S.A.	CHILE	97004000-5	BANCO CHILE	CHILE	UF	Mensual	3,90%	3,90%	80.727	-	-	-	-	-
96565580-8	COMPAÑÍA DE LEASING TATTERSALL S.A.	CHILE	97006000-6	BANCO CREDITO E INVERSIONES	CHILE	UF	Mensual	3,95%	3,95%	58.031	-	-	-	-	-
96565580-8	COMPAÑÍA DE LEASING TATTERSALL S.A.	CHILE	97006000-6	BANCO CREDITO E INVERSIONES	CHILE	UF	Mensual	3,83%	3,83%	51.371	-	-	-	-	-
96565580-8	COMPAÑÍA DE LEASING TATTERSALL S.A.	CHILE	97006000-6	BANCO CREDITO E INVERSIONES	CHILE	UF	Mensual	7,79%	7,79%	37.010	40.000	28.445	-	-	68.445
96565580-8	COMPAÑÍA DE LEASING TATTERSALL S.A.	CHILE	97006000-6	BANCO CREDITO E INVERSIONES	CHILE	UF	Mensual	6,31%	6,31%	14.319	15.249	16.240	2.807	-	34.296
96565580-8	COMPAÑÍA DE LEASING TATTERSALL S.A.	CHILE	97006000-6	BANCO CREDITO E INVERSIONES	CHILE	\$	Mensual	4,74%	4,74%	77.594	-	-	-	-	-
96565580-8	COMPAÑÍA DE LEASING TATTERSALL S.A.	CHILE	97006000-6	BANCO CREDITO E INVERSIONES	CHILE	\$	Mensual	5,30%	5,30%	101.554	-	-	-	-	-
96565580-8	COMPAÑÍA DE LEASING TATTERSALL S.A.	CHILE	97006000-6	BANCO CREDITO E INVERSIONES	CHILE	\$	Mensual	4,45%	4,45%	34.015	-	-	-	-	-
96565580-8	COMPAÑÍA DE LEASING TATTERSALL S.A.	CHILE	97006000-6	BANCO CREDITO E INVERSIONES	CHILE	\$	Mensual	5,24%	5,24%	110.261	-	-	-	-	-
96565580-8	COMPAÑÍA DE LEASING TATTERSALL S.A.	CHILE	97006000-6	BANCO CREDITO E INVERSIONES	CHILE	\$	Mensual	5,68%	5,68%	54.427	47.991	-	-	-	47.991
96565580-8	COMPAÑÍA DE LEASING TATTERSALL S.A.	CHILE	97006000-6	BANCO CREDITO E INVERSIONES	CHILE	\$	Mensual	3,90%	3,90%	10.084	10.484	12.026	-	-	22.510
96565580-8	COMPAÑÍA DE LEASING TATTERSALL S.A.	CHILE	97006000-6	BANCO CREDITO E INVERSIONES	CHILE	\$	Mensual	5,69%	5,69%	16.235	14.395	-	-	-	14.395
96565580-8	COMPAÑÍA DE LEASING TATTERSALL S.A.	CHILE	97006000-6	BANCO CREDITO E INVERSIONES	CHILE	\$	Mensual	4,50%	4,50%	110.656	251.653	-	-	-	251.653
96565580-8	COMPAÑÍA DE LEASING TATTERSALL S.A.	CHILE	97006000-6	BANCO CREDITO E INVERSIONES	CHILE	\$	Mensual	5,58%	5,58%	63.208	153.301	-	-	-	153.301
96565580-8	COMPAÑÍA DE LEASING TATTERSALL S.A.	CHILE	97006000-6	BANCO CREDITO E INVERSIONES	CHILE	\$	Mensual	7,85%	7,85%	145.917	428.722	-	-	-	428.722
96565580-8	COMPAÑÍA DE LEASING TATTERSALL S.A.	CHILE	97006000-6	BANCO CREDITO E INVERSIONES	CHILE	\$	Mensual	8,52%	8,52%	52.504	147.745	-	-	-	147.745
96565580-8	COMPAÑÍA DE LEASING TATTERSALL S.A.	CHILE	97006000-6	BANCO CREDITO E INVERSIONES	CHILE	\$	Mensual	7,40%	7,40%	24.918	70.747	-	-	-	70.747
96565580-8	COMPAÑÍA DE LEASING TATTERSALL S.A.	CHILE	97006000-6	BANCO CREDITO E INVERSIONES	CHILE	\$	Mensual	7,24%	7,24%	404.711	454.570	1.152.899	-	-	1.607.469
96565580-8	COMPAÑÍA DE LEASING TATTERSALL S.A.	CHILE	97006000-6	BANCO CREDITO E INVERSIONES	CHILE	\$	Mensual	7,26%	7,26%	86.954	93.483	213.919	-	-	307.402
96565580-8	COMPAÑÍA DE LEASING TATTERSALL S.A.	CHILE	97006000-6	BANCO CREDITO E INVERSIONES	CHILE	\$	Mensual	7,37%	7,37%	21.816	64.205	-	-	-	64.205
96565580-8	COMPAÑÍA DE LEASING TATTERSALL S.A.	CHILE	97006000-6	BANCO CREDITO E INVERSIONES	CHILE	\$	Mensual	7,11%	7,11%	36.667	-	-	-	-	-
96565580-8	COMPAÑÍA DE LEASING TATTERSALL S.A.	CHILE	97051000-1	BANCO DESARROLLO	CHILE	UF	Mensual	4,57%	4,57%	3.840	-	-	-	-	-
96565580-8	COMPAÑÍA DE LEASING TATTERSALL S.A.	CHILE	97051000-1	BANCO DESARROLLO	CHILE	UF	Mensual	5,50%	5,50%	37.900	40.038	42.297	91.886	24.591	198.812
96565580-8	COMPAÑÍA DE LEASING TATTERSALL S.A.	CHILE	97051000-1	BANCO DESARROLLO	CHILE	UF	Mensual	4,40%	4,40%	19.508	-	-	-	-	-
96565580-8	COMPAÑÍA DE LEASING TATTERSALL S.A.	CHILE	97051000-1	BANCO DESARROLLO	CHILE	UF	Mensual	4,22%	4,22%	16.939	-	-	-	-	-
96565580-8	COMPAÑÍA DE LEASING TATTERSALL S.A.	CHILE	97051000-1	BANCO DESARROLLO	CHILE	UF	Mensual	4,17%	4,17%	63.427	-	-	-	-	-

EMPRESAS TATTERSALL S.A. ESTADOS FINANCIEROS CONSOLIDADOS

96565580-8	COMPAÑÍA DE LEASING TATTERSALL S.A.	CHILE	97051000-1	BANCO DESARROLLO	CHILE	UF	Mensual	3,97%	3,97%	17.288	-	-	-	-	-
96565580-8	COMPAÑÍA DE LEASING TATTERSALL S.A.	CHILE	97051000-1	BANCO DESARROLLO	CHILE	UF	Mensual	4,42%	4,42%	5.873	-	-	-	-	-
96565580-8	COMPAÑÍA DE LEASING TATTERSALL S.A.	CHILE	97051000-1	BANCO DESARROLLO	CHILE	UF	Mensual	4,37%	4,37%	33.923	-	-	-	-	-
96565580-8	COMPAÑÍA DE LEASING TATTERSALL S.A.	CHILE	97051000-1	BANCO DESARROLLO	CHILE	UF	Mensual	3,68%	3,68%	31.487	-	-	-	-	-
96565580-8	COMPAÑÍA DE LEASING TATTERSALL S.A.	CHILE	97051000-1	BANCO DESARROLLO	CHILE	UF	Mensual	1,38%	1,38%	2.440	-	-	-	-	-
31 DE DICIEMBRE DE 2010															
Rut	NOMBRE ENTIDAD DEUDORA	Pais	Rut	NOMBRE ENTIDAD	Pais	Moneda	Tipo	Tasa	Tasa	Corriente	Más de 1	Más de 2	Más de 3	Más de 5	Total
Entidad	Entidad	Entidad	Entidad	Entidad	Entidad		Amortización	Nominal	Efectiva	Total	hasta 2	hasta 3	hasta 5	años	
Deudora		Deudora	Acreeedora	ACREEODORA	Acreeedora			Anual	Anual	M\$	M\$	M\$	M\$	M\$	M\$
96565580-8	COMPAÑÍA DE LEASING TATTERSALL S.A.	CHILE	97051000-1	BANCO DESARROLLO	CHILE	UF	Mensual	3,70%	3,70%	13.392	-	-	-	-	-
96565580-8	COMPAÑÍA DE LEASING TATTERSALL S.A.	CHILE	97051000-1	BANCO DESARROLLO	CHILE	\$	Mensual	3,54%	3,54%	370.701	-	-	-	-	-
96565580-8	COMPAÑÍA DE LEASING TATTERSALL S.A.	CHILE	97051000-1	BANCO DESARROLLO	CHILE	\$	Mensual	5,31%	5,31%	3.888	4.100	-	-	-	4.100
96565580-8	COMPAÑÍA DE LEASING TATTERSALL S.A.	CHILE	97051000-1	BANCO DESARROLLO	CHILE	\$	Mensual	3,83%	3,83%	40.001	-	-	-	-	-
96565580-8	COMPAÑÍA DE LEASING TATTERSALL S.A.	CHILE	97051000-1	BANCO DESARROLLO	CHILE	\$	Mensual	5,27%	5,27%	4.126	3.978	-	-	-	3.978
96565580-8	COMPAÑÍA DE LEASING TATTERSALL S.A.	CHILE	97030000-7	BANCO ESTADO	CHILE	UF	Mensual	6,99%	6,99%	38.923	-	-	-	-	-
96565580-8	COMPAÑÍA DE LEASING TATTERSALL S.A.	CHILE	97030000-7	BANCO ESTADO	CHILE	UF	Mensual	8,97%	8,97%	78.301	-	-	-	-	-
96565580-8	COMPAÑÍA DE LEASING TATTERSALL S.A.	CHILE	97030000-7	BANCO ESTADO	CHILE	UF	Mensual	9,72%	9,72%	21.135	-	-	-	-	-
96565580-8	COMPAÑÍA DE LEASING TATTERSALL S.A.	CHILE	97030000-7	BANCO ESTADO	CHILE	\$	Mensual	4,70%	4,70%	16.138	-	-	-	-	-
96565580-8	COMPAÑÍA DE LEASING TATTERSALL S.A.	CHILE	97030000-7	BANCO ESTADO	CHILE	\$	Mensual	4,89%	4,89%	212.988	391.931	-	-	-	391.931
96565580-8	COMPAÑÍA DE LEASING TATTERSALL S.A.	CHILE	97030000-7	BANCO ESTADO	CHILE	\$	Mensual	5,02%	5,02%	117.028	215.488	-	-	-	215.488
96565580-8	COMPAÑÍA DE LEASING TATTERSALL S.A.	CHILE	97030000-7	BANCO ESTADO	CHILE	\$	Mensual	3,30%	3,30%	196.635	-	-	-	-	-
96565580-8	COMPAÑÍA DE LEASING TATTERSALL S.A.	CHILE	97030000-7	BANCO ESTADO	CHILE	\$	Mensual	4,32%	4,32%	134.137	258.535	-	-	-	258.535
96565580-8	COMPAÑÍA DE LEASING TATTERSALL S.A.	CHILE	97030000-7	BANCO ESTADO	CHILE	\$	Mensual	5,64%	5,64%	27.082	21.642	-	-	-	21.642
96565580-8	COMPAÑÍA DE LEASING TATTERSALL S.A.	CHILE	97030000-7	BANCO ESTADO	CHILE	\$	Mensual	5,17%	5,17%	46.382	32.956	-	-	-	32.956
96565580-8	COMPAÑÍA DE LEASING TATTERSALL S.A.	CHILE	97030000-7	BANCO ESTADO	CHILE	\$	Mensual	7,54%	7,54%	32.400	52.186	-	-	-	52.186
96565580-8	COMPAÑÍA DE LEASING TATTERSALL S.A.	CHILE	97030000-7	BANCO ESTADO	CHILE	\$	Mensual	8,14%	8,14%	171.120	314.123	-	-	-	314.123
96565580-8	COMPAÑÍA DE LEASING TATTERSALL S.A.	CHILE	97030000-7	BANCO ESTADO	CHILE	\$	Mensual	11,02%	11,02%	484.981	636.428	550.699	37.671	-	1.224.798
96565580-8	COMPAÑÍA DE LEASING TATTERSALL S.A.	CHILE	76645030-K	BANCO ITAU	CHILE	UF	Mensual	3,77%	3,77%	50.378	-	-	-	-	-
96565580-8	COMPAÑÍA DE LEASING TATTERSALL S.A.	CHILE	76645030-K	BANCO ITAU	CHILE	UF	Mensual	4,32%	4,32%	40.131	-	-	-	-	-
96565580-8	COMPAÑÍA DE LEASING TATTERSALL S.A.	CHILE	76645030-K	BANCO ITAU	CHILE	UF	Mensual	4,25%	4,25%	9.023	-	-	-	-	-
96565580-8	COMPAÑÍA DE LEASING TATTERSALL S.A.	CHILE	76645030-K	BANCO ITAU	CHILE	UF	Mensual	7,15%	7,15%	7.068	-	-	-	-	-
96565580-8	COMPAÑÍA DE LEASING TATTERSALL S.A.	CHILE	76645030-K	BANCO ITAU	CHILE	UF	Mensual	4,43%	4,43%	80.220	-	-	-	-	-
96565580-8	COMPAÑÍA DE LEASING TATTERSALL S.A.	CHILE	76645030-K	BANCO ITAU	CHILE	UF	Mensual	4,38%	4,38%	10.230	-	-	-	-	-
96565580-8	COMPAÑÍA DE LEASING TATTERSALL S.A.	CHILE	76645030-K	BANCO ITAU	CHILE	UF	Mensual	5,12%	5,12%	2.579	-	-	-	-	-
96565580-8	COMPAÑÍA DE LEASING TATTERSALL S.A.	CHILE	76645030-K	BANCO ITAU	CHILE	UF	Mensual	4,37%	4,37%	56.601	-	-	-	-	-
96565580-8	COMPAÑÍA DE LEASING TATTERSALL S.A.	CHILE	76645030-K	BANCO ITAU	CHILE	UF	Mensual	1,71%	1,71%	48.158	-	-	-	-	-
96565580-8	COMPAÑÍA DE LEASING TATTERSALL S.A.	CHILE	76645030-K	BANCO ITAU	CHILE	UF	Mensual	4,31%	4,31%	19.834	-	-	-	-	-
96565580-8	COMPAÑÍA DE LEASING TATTERSALL S.A.	CHILE	76645030-K	BANCO ITAU	CHILE	UF	Mensual	3,63%	3,63%	103.342	-	-	-	-	-
96565580-8	COMPAÑÍA DE LEASING TATTERSALL S.A.	CHILE	76645030-K	BANCO ITAU	CHILE	UF	Mensual	3,52%	3,52%	183.978	-	-	-	-	-
96565580-8	COMPAÑÍA DE LEASING TATTERSALL S.A.	CHILE	76645030-K	BANCO ITAU	CHILE	UF	Mensual	4,03%	4,03%	212.179	-	-	-	-	-
96565580-8	COMPAÑÍA DE LEASING TATTERSALL S.A.	CHILE	76645030-K	BANCO ITAU	CHILE	UF	Mensual	4,26%	4,26%	122.718	-	-	-	-	-
96565580-8	COMPAÑÍA DE LEASING TATTERSALL S.A.	CHILE	76645030-K	BANCO ITAU	CHILE	UF	Mensual	9,30%	9,30%	38.448	-	-	-	-	-
96565580-8	COMPAÑÍA DE LEASING TATTERSALL S.A.	CHILE	76645030-K	BANCO ITAU	CHILE	UF	Mensual	8,82%	8,82%	162.140	163.295	-	-	-	163.295
96565580-8	COMPAÑÍA DE LEASING TATTERSALL S.A.	CHILE	76645030-K	BANCO ITAU	CHILE	UF	Mensual	5,61%	5,61%	7.610	11.844	-	-	-	11.844
96565580-8	COMPAÑÍA DE LEASING TATTERSALL S.A.	CHILE	76645030-K	BANCO ITAU	CHILE	UF	Mensual	5,93%	5,93%	10.208	-	-	-	-	-
96565580-8	COMPAÑÍA DE LEASING TATTERSALL S.A.	CHILE	76645030-K	BANCO ITAU	CHILE	UF	Mensual	6,30%	6,30%	8.432	12.311	-	-	-	12.311
96565580-8	COMPAÑÍA DE LEASING TATTERSALL S.A.	CHILE	76645030-K	BANCO ITAU	CHILE	UF	Mensual	6,32%	6,32%	42.511	-	-	-	-	-
96565580-8	COMPAÑÍA DE LEASING TATTERSALL S.A.	CHILE	76645030-K	BANCO ITAU	CHILE	UF	Mensual	5,44%	5,44%	54.287	-	-	-	-	-

EMPRESAS TATTERSALL S.A. ESTADOS FINANCIEROS CONSOLIDADOS

96565580-8	COMPAÑÍA DE LEASING TATTERSALL S.A.	CHILE	76645030-K	BANCO ITAU	CHILE	UF	Mensual	4,66%	4,66%	11.067	-	-	-	-	-
96565580-8	COMPAÑÍA DE LEASING TATTERSALL S.A.	CHILE	76645030-K	BANCO ITAU	CHILE	UF	Mensual	5,27%	5,27%	2.845	-	-	-	-	-
96565580-8	COMPAÑÍA DE LEASING TATTERSALL S.A.	CHILE	76645030-K	BANCO ITAU	CHILE	UF	Mensual	5,11%	5,11%	3.605	-	-	-	-	-
96565580-8	COMPAÑÍA DE LEASING TATTERSALL S.A.	CHILE	76645030-K	BANCO ITAU	CHILE	UF	Mensual	5,14%	5,14%	3.449	-	-	-	-	-
96565580-8	COMPAÑÍA DE LEASING TATTERSALL S.A.	CHILE	76645030-K	BANCO ITAU	CHILE	UF	Mensual	4,72%	4,72%	20.919	-	-	-	-	-
96565580-8	COMPAÑÍA DE LEASING TATTERSALL S.A.	CHILE	76645030-K	BANCO ITAU	CHILE	UF	Mensual	4,38%	4,38%	12.927	-	-	-	-	-
31 DE DICIEMBRE DE 2010															
Rut	Entidad	Pais	Rut	Entidad	Pais	Moneda	Tipo	Tasa	Tasa	Corriente	Más de 1	Más de 2	Más de 3	Más de 5	Total
Deudora	NOMBRE ENTIDAD DEUDORA	Entidad Deudora	Entidad Acreedora	NOMBRE ENTIDAD ACREEDORA	Entidad Acreedora		Amortización	Nominal Anual	Efectiva Anual	Total	hasta 2 años	hasta 3 años	hasta 5 años	años	M\$
96565580-8	COMPAÑÍA DE LEASING TATTERSALL S.A.	CHILE	76645030-K	BANCO ITAU	CHILE	UF	Mensual	4,57%	4,57%	22.013	-	-	-	-	-
96565580-8	COMPAÑÍA DE LEASING TATTERSALL S.A.	CHILE	76645030-K	BANCO ITAU	CHILE	\$	Mensual	3,38%	3,38%	371.431	-	-	-	-	-
96565580-8	COMPAÑÍA DE LEASING TATTERSALL S.A.	CHILE	76645030-K	BANCO ITAU	CHILE	\$	Mensual	1,54%	1,54%	6.908	-	-	-	-	-
96565580-8	COMPAÑÍA DE LEASING TATTERSALL S.A.	CHILE	76645030-K	BANCO ITAU	CHILE	\$	Mensual	5,06%	5,06%	312.801	-	-	-	-	-
96565580-8	COMPAÑÍA DE LEASING TATTERSALL S.A.	CHILE	76645030-K	BANCO ITAU	CHILE	\$	Mensual	6,40%	6,40%	15.823	-	-	-	-	-
96565580-8	COMPAÑÍA DE LEASING TATTERSALL S.A.	CHILE	76645030-K	BANCO ITAU	CHILE	\$	Mensual	5,74%	5,74%	193.293	-	-	-	-	-
96565580-8	COMPAÑÍA DE LEASING TATTERSALL S.A.	CHILE	76645030-K	BANCO ITAU	CHILE	\$	Mensual	5,36%	5,36%	30.706	33.131	33.384	-	-	66.515
96565580-8	COMPAÑÍA DE LEASING TATTERSALL S.A.	CHILE	76645030-K	BANCO ITAU	CHILE	\$	Mensual	5,48%	5,48%	13.963	14.811	14.909	-	-	29.720
96565580-8	COMPAÑÍA DE LEASING TATTERSALL S.A.	CHILE	76645030-K	BANCO ITAU	CHILE	\$	Mensual	5,11%	5,11%	58.295	61.293	67.455	-	-	128.748
96565580-8	COMPAÑÍA DE LEASING TATTERSALL S.A.	CHILE	76645030-K	BANCO ITAU	CHILE	\$	Mensual	4,29%	4,29%	59.361	121.531	-	-	-	121.531
96565580-8	COMPAÑÍA DE LEASING TATTERSALL S.A.	CHILE	76645030-K	BANCO ITAU	CHILE	\$	Mensual	6,74%	6,74%	159.704	170.802	249.854	-	-	420.656
96565580-8	COMPAÑÍA DE LEASING TATTERSALL S.A.	CHILE	76645030-K	BANCO ITAU	CHILE	\$	Mensual	6,22%	6,22%	120.904	1.181.781	-	-	-	1.181.781
96565580-8	COMPAÑÍA DE LEASING TATTERSALL S.A.	CHILE	76645030-K	BANCO ITAU	CHILE	\$	Mensual	6,83%	6,83%	176.355	188.789	478.242	-	-	667.031
96565580-8	COMPAÑÍA DE LEASING TATTERSALL S.A.	CHILE	97036000-K	BANCO SANTANDER	CHILE	UF	Mensual	4,78%	4,78%	85.786	66.628	-	-	-	66.628
96565580-8	COMPAÑÍA DE LEASING TATTERSALL S.A.	CHILE	97036000-K	BANCO SANTANDER	CHILE	UF	Mensual	4,85%	4,85%	28.173	19.554	-	-	-	19.554
96565580-8	COMPAÑÍA DE LEASING TATTERSALL S.A.	CHILE	97036000-K	BANCO SANTANDER	CHILE	UF	Mensual	4,74%	4,74%	113.089	-	-	-	-	-
96565580-8	COMPAÑÍA DE LEASING TATTERSALL S.A.	CHILE	97036000-K	BANCO SANTANDER	CHILE	UF	Mensual	4,71%	4,71%	20.293	-	-	-	-	-
96565580-8	COMPAÑÍA DE LEASING TATTERSALL S.A.	CHILE	97036000-K	BANCO SANTANDER	CHILE	UF	Mensual	6,90%	6,90%	53.315	-	-	-	-	-
96565580-8	COMPAÑÍA DE LEASING TATTERSALL S.A.	CHILE	97036000-K	BANCO SANTANDER	CHILE	UF	Mensual	5,00%	5,00%	46.098	-	-	-	-	-
96565580-8	COMPAÑÍA DE LEASING TATTERSALL S.A.	CHILE	97036000-K	BANCO SANTANDER	CHILE	UF	Mensual	5,13%	5,13%	92.385	64.271	-	-	-	64.271
96565580-8	COMPAÑÍA DE LEASING TATTERSALL S.A.	CHILE	97036000-K	BANCO SANTANDER	CHILE	\$	Mensual	4,56%	4,56%	142.236	-	-	-	-	-
96565580-8	COMPAÑÍA DE LEASING TATTERSALL S.A.	CHILE	97036000-K	BANCO SANTANDER	CHILE	\$	Mensual	5,28%	5,28%	113.641	119.792	20.586	-	-	140.378
96565580-8	COMPAÑÍA DE LEASING TATTERSALL S.A.	CHILE	97036000-K	BANCO SANTANDER	CHILE	\$	Mensual	5,28%	5,28%	121.497	128.068	10.980	-	-	139.048
96565580-8	COMPAÑÍA DE LEASING TATTERSALL S.A.	CHILE	97036000-K	BANCO SANTANDER	CHILE	\$	Mensual	4,94%	4,94%	54.539	38.851	-	-	-	38.851
96565580-8	COMPAÑÍA DE LEASING TATTERSALL S.A.	CHILE	97036000-K	BANCO SANTANDER	CHILE	\$	Mensual	5,54%	5,54%	3.491	3.689	1.276	-	-	4.965
96565580-8	COMPAÑÍA DE LEASING TATTERSALL S.A.	CHILE	97036000-K	BANCO SANTANDER	CHILE	\$	Mensual	5,41%	5,41%	12.937	13.654	3.530	-	-	17.184
96565580-8	COMPAÑÍA DE LEASING TATTERSALL S.A.	CHILE	97036000-K	BANCO SANTANDER	CHILE	\$	Mensual	4,90%	4,90%	13.810	11.060	-	-	-	11.060
96565580-8	COMPAÑÍA DE LEASING TATTERSALL S.A.	CHILE	97036000-K	BANCO SANTANDER	CHILE	\$	Mensual	5,38%	5,38%	8.023	8.465	2.924	-	-	11.389
96565580-8	COMPAÑÍA DE LEASING TATTERSALL S.A.	CHILE	97036000-K	BANCO SANTANDER	CHILE	\$	Mensual	7,27%	7,27%	223.705	276.990	264.679	-	-	541.669
96565580-8	COMPAÑÍA DE LEASING TATTERSALL S.A.	CHILE	97036000-K	BANCO SANTANDER	CHILE	\$	Mensual	6,11%	6,11%	106.989	113.711	116.027	-	-	229.738
96565580-8	COMPAÑÍA DE LEASING TATTERSALL S.A.	CHILE	97053000-2	BANCO SECURITY	CHILE	UF	Mensual	5,71%	5,71%	120	-	-	-	-	-
96565580-8	COMPAÑÍA DE LEASING TATTERSALL S.A.	CHILE	97053000-2	BANCO SECURITY	CHILE	UF	Mensual	5,40%	5,40%	477	-	-	-	-	-
96565580-8	COMPAÑÍA DE LEASING TATTERSALL S.A.	CHILE	97053000-2	BANCO SECURITY	CHILE	UF	Mensual	6,31%	6,31%	959	-	-	-	-	-
96565580-8	COMPAÑÍA DE LEASING TATTERSALL S.A.	CHILE	97053000-2	BANCO SECURITY	CHILE	UF	Mensual	4,71%	4,71%	33.037	51.390	-	-	-	51.390
96565580-8	COMPAÑÍA DE LEASING TATTERSALL S.A.	CHILE	97053000-2	BANCO SECURITY	CHILE	UF	Mensual	5,92%	5,92%	45.536	-	-	-	-	-
96565580-8	COMPAÑÍA DE LEASING TATTERSALL S.A.	CHILE	97053000-2	BANCO SECURITY	CHILE	UF	Mensual	5,09%	5,09%	6.640	10.330	-	-	-	10.330
96565580-8	COMPAÑÍA DE LEASING TATTERSALL S.A.	CHILE	97053000-2	BANCO SECURITY	CHILE	UF	Mensual	5,08%	5,08%	76.430	-	-	-	-	-
96565580-8	COMPAÑÍA DE LEASING TATTERSALL S.A.	CHILE	97053000-2	BANCO SECURITY	CHILE	UF	Mensual	6,63%	6,63%	8.560	-	-	-	-	-

EMPRESAS TATTERSALL S.A. ESTADOS FINANCIEROS CONSOLIDADOS

96565580-8	COMPAÑÍA DE LEASING TATTERSALL S.A.	CHILE	97053000-2	BANCO SECURITY	CHILE	UF	Mensual	6,60%	6,60%	1.602	2.344	-	-	-	2.344
96565580-8	COMPAÑÍA DE LEASING TATTERSALL S.A.	CHILE	97053000-2	BANCO SECURITY	CHILE	UF	Mensual	5,08%	5,08%	5.746	8.946	-	-	-	8.946
96565580-8	COMPAÑÍA DE LEASING TATTERSALL S.A.	CHILE	97053000-2	BANCO SECURITY	CHILE	UF	Mensual	5,94%	5,94%	2.175	3.591	-	-	-	3.591
96565580-8	COMPAÑÍA DE LEASING TATTERSALL S.A.	CHILE	97053000-2	BANCO SECURITY	CHILE	UF	Mensual	4,92%	4,92%	46.891	-	-	-	-	-
96565580-8	COMPAÑÍA DE LEASING TATTERSALL S.A.	CHILE	97053000-2	BANCO SECURITY	CHILE	UF	Mensual	6,46%	6,46%	11.569	-	-	-	-	-
96565580-8	COMPAÑÍA DE LEASING TATTERSALL S.A.	CHILE	97053000-2	BANCO SECURITY	CHILE	\$	Mensual	6,60%	6,60%	66.707	148.717	-	-	-	148.717
96565580-8	COMPAÑÍA DE LEASING TATTERSALL S.A.	CHILE	97053000-2	BANCO SECURITY	CHILE	\$	Mensual	7,81%	7,81%	1.971	4.109	4.323	-	-	8.432

31 DE DICIEMBRE DE 2010

Rut Entidad Deudora	NOMBRE ENTIDAD DEUDORA	Pais Entidad Deudora	Rut Entidad Acreedora	NOMBRE ENTIDAD ACREEDORA	Pais Entidad Acreedora	Moneda	Tipo Amortización	Tasa Nominal Anual	Tasa Efectiva Anual	Corriente Total	Más de 1 hasta 2 años	Más de 2 hasta 3 años	Más de 3 hasta 5 años	Más de 5 años	Total
										M\$	M\$	M\$	M\$	M\$	M\$
96565580-8	COMPAÑÍA DE LEASING TATTERSALL S.A.	CHILE	97053000-2	BANCO SECURITY	CHILE	\$	Mensual	5,90%	5,90%	14.413	23.966	-	-	-	23.966
96565580-8	COMPAÑÍA DE LEASING TATTERSALL S.A.	CHILE	97023000-9	BANCO CORPBANCA	CHILE	UF	Mensual	5,70%	5,70%	17.905	26.180	-	-	-	26.180
96565580-8	COMPAÑÍA DE LEASING TATTERSALL S.A.	CHILE	97023000-9	BANCO CORPBANCA	CHILE	UF	Mensual	5,94%	5,94%	19.402	-	-	-	-	-
96565580-8	COMPAÑÍA DE LEASING TATTERSALL S.A.	CHILE	97023000-9	BANCO CORPBANCA	CHILE	UF	Mensual	4,78%	4,78%	82.676	85.309	89.480	150.708	-	325.497
96565580-8	COMPAÑÍA DE LEASING TATTERSALL S.A.	CHILE	97023000-9	BANCO CORPBANCA	CHILE	\$	Mensual	7,06%	7,06%	161.863	174.626	222.163	-	-	396.789
96565580-8	COMPAÑÍA DE LEASING TATTERSALL S.A.	CHILE	96678790-2	FORUM	CHILE	\$	Mensual	8,40%	8,40%	58.824	-	-	-	-	-
96565580-8	COMPAÑÍA DE LEASING TATTERSALL S.A.	CHILE	96678790-2	FORUM	CHILE	\$	Mensual	8,40%	8,40%	17.537	-	-	-	-	-
96565580-8	COMPAÑÍA DE LEASING TATTERSALL S.A.	CHILE	96678790-2	FORUM	CHILE	\$	Mensual	8,40%	8,40%	18.601	-	-	-	-	-
96565580-8	COMPAÑÍA DE LEASING TATTERSALL S.A.	CHILE	96678790-2	FORUM	CHILE	\$	Mensual	8,40%	8,40%	47.172	-	-	-	-	-
96565580-8	COMPAÑÍA DE LEASING TATTERSALL S.A.	CHILE	96678790-2	FORUM	CHILE	\$	Mensual	8,40%	8,40%	35.011	-	-	-	-	-
96565580-8	COMPAÑÍA DE LEASING TATTERSALL S.A.	CHILE	96678790-2	FORUM	CHILE	\$	Mensual	8,40%	8,40%	52.612	-	-	-	-	-
96565580-8	COMPAÑÍA DE LEASING TATTERSALL S.A.	CHILE	96678790-2	FORUM	CHILE	\$	Mensual	8,40%	8,40%	55.735	-	-	-	-	-
96565580-8	COMPAÑÍA DE LEASING TATTERSALL S.A.	CHILE	96678790-2	FORUM	CHILE	\$	Mensual	8,40%	8,40%	65.103	-	-	-	-	-
96565580-8	COMPAÑÍA DE LEASING TATTERSALL S.A.	CHILE	96678790-2	FORUM	CHILE	\$	Mensual	8,40%	8,40%	55.803	-	-	-	-	-
96565580-8	COMPAÑÍA DE LEASING TATTERSALL S.A.	CHILE	96678790-2	FORUM	CHILE	\$	Mensual	8,40%	8,40%	47.060	-	-	-	-	-
96565580-8	COMPAÑÍA DE LEASING TATTERSALL S.A.	CHILE	96678790-2	FORUM	CHILE	\$	Mensual	8,40%	8,40%	12.856	-	-	-	-	-
96565580-8	COMPAÑÍA DE LEASING TATTERSALL S.A.	CHILE	96678790-2	FORUM	CHILE	\$	Mensual	8,40%	8,40%	10.439	-	-	-	-	-
96565580-8	COMPAÑÍA DE LEASING TATTERSALL S.A.	CHILE	96678790-2	FORUM	CHILE	\$	Mensual	8,40%	8,40%	59.250	-	-	-	-	-
96565580-8	COMPAÑÍA DE LEASING TATTERSALL S.A.	CHILE	96678790-2	FORUM	CHILE	\$	Mensual	8,40%	8,40%	59.250	-	-	-	-	-
96565580-8	COMPAÑÍA DE LEASING TATTERSALL S.A.	CHILE	96678790-2	FORUM	CHILE	\$	Mensual	8,40%	8,40%	41.020	-	-	-	-	-
96565580-8	COMPAÑÍA DE LEASING TATTERSALL S.A.	CHILE	96678790-2	FORUM	CHILE	\$	Mensual	8,40%	8,40%	46.880	-	-	-	-	-
96565580-8	COMPAÑÍA DE LEASING TATTERSALL S.A.	CHILE	96678790-2	FORUM	CHILE	\$	Mensual	8,40%	8,40%	46.880	-	-	-	-	-
96565580-8	COMPAÑÍA DE LEASING TATTERSALL S.A.	CHILE	96678790-2	FORUM	CHILE	\$	Mensual	8,40%	8,40%	35.160	-	-	-	-	-
96565580-8	COMPAÑÍA DE LEASING TATTERSALL S.A.	CHILE	96678790-2	FORUM	CHILE	\$	Mensual	8,40%	8,40%	53.500	-	-	-	-	-
96565580-8	COMPAÑÍA DE LEASING TATTERSALL S.A.	CHILE	96678790-2	FORUM	CHILE	\$	Mensual	8,40%	8,40%	69.900	-	-	-	-	-
96565580-8	COMPAÑÍA DE LEASING TATTERSALL S.A.	CHILE	96678790-2	FORUM	CHILE	\$	Mensual	8,40%	8,40%	46.600	-	-	-	-	-
96565580-8	COMPAÑÍA DE LEASING TATTERSALL S.A.	CHILE	96233000-2	MACO	CHILE	\$	Mensual	6,00%	6,00%	145.650	-	-	-	-	-
96565580-8	COMPAÑÍA DE LEASING TATTERSALL S.A.	CHILE	96233000-2	MACO	CHILE	\$	Mensual	6,60%	6,60%	280.929	-	-	-	-	-
96565580-8	COMPAÑÍA DE LEASING TATTERSALL S.A.	CHILE	96233000-2	MACO	CHILE	\$	Mensual	6,60%	6,60%	167.700	-	-	-	-	-
96565580-8	COMPAÑÍA DE LEASING TATTERSALL S.A.	CHILE	96233000-2	MACO	CHILE	\$	Mensual	6,60%	6,60%	326.371	-	-	-	-	-
96565580-8	COMPAÑÍA DE LEASING TATTERSALL S.A.	CHILE	96233000-2	MACO	CHILE	\$	Mensual	6,60%	6,60%	320.310	-	-	-	-	-
96565580-8	COMPAÑÍA DE LEASING TATTERSALL S.A.	CHILE	79678590-K	MITSUMI	CHILE	\$	Mensual	8,40%	8,40%	108.600	-	-	-	-	-
96565580-8	COMPAÑÍA DE LEASING TATTERSALL S.A.	CHILE	79678590-K	MITSUMI	CHILE	\$	Mensual	8,40%	8,40%	261.503	-	-	-	-	-
96565580-8	COMPAÑÍA DE LEASING TATTERSALL S.A.	CHILE	97949000-3	RABOBANK	CHILE	\$	Mensual	4,31%	4,31%	13.032	31.573	-	-	-	31.573
96565580-8	COMPAÑÍA DE LEASING TATTERSALL S.A.	CHILE	97949000-3	RABOBANK	CHILE	\$	Mensual	4,44%	4,44%	721.306	1.799.403	-	-	-	1.799.403
96565580-8	COMPAÑÍA DE LEASING TATTERSALL S.A.	CHILE	97949000-3	RABOBANK	CHILE	\$	Mensual	4,44%	4,44%	8.600	16.340	-	-	-	16.340
96565580-8	COMPAÑÍA DE LEASING TATTERSALL S.A.	CHILE	97949000-3	RABOBANK	CHILE	\$	Mensual	4,45%	4,45%	4.005	8.466	-	-	-	8.466

EMPRESAS TATTERSALL S.A. ESTADOS FINANCIEROS CONSOLIDADOS

96565580-8	COMPAÑÍA DE LEASING TATTERSALL S.A.	CHILE	84687500-K	PEUGEOT	CHILE	\$	Mensual	5,95%	5,95%	238.749	-	-	-	-	-
96565580-8	COMPAÑÍA DE LEASING TATTERSALL S.A.	CHILE	84687500-K	PEUGEOT	CHILE	\$	Mensual	6,29%	6,29%	219.139	-	-	-	-	-
96565580-8	COMPAÑÍA DE LEASING TATTERSALL S.A.	CHILE	84687500-K	PEUGEOT	CHILE	\$	Mensual	5,95%	5,95%	498.549	-	-	-	-	-
96565580-8	COMPAÑÍA DE LEASING TATTERSALL S.A.	CHILE	97053000-2	BANCO SECURITY	CHILE	\$	Mensual	3,42%	3,42%	523.269	-	-	-	-	-
96565580-8	COMPAÑÍA DE LEASING TATTERSALL S.A.	CHILE	97030000-7	BANCO ESTADO	CHILE	\$	Mensual	3,60%	3,60%	300.000	-	-	-	-	-
96565580-8	COMPAÑÍA DE LEASING TATTERSALL S.A.	CHILE	96667560-8	FACTORLINE	CHILE	\$	Mensual	5,04%	5,04%	568.873	-	-	-	-	-
96565580-8	COMPAÑÍA DE LEASING TATTERSALL S.A.	CHILE	97080000-K	BANCO BICE	CHILE	\$	Mensual	3,24%	3,24%	150.000	-	-	-	-	-
96565580-8	COMPAÑÍA DE LEASING TATTERSALL S.A.	CHILE	99580240-6	ACF CAPITAL	CHILE	\$	Mensual	5,40%	5,40%	431.450	-	-	-	-	-
											31 DE DICIEMBRE DE 2010				
Rut		Pais	Rut		Pais	Moneda	Tipo	Tasa	Tasa	Corriente	Más de 1	Más de 2	Más de 3	Más de 5	Total
Entidad	NOMBRE ENTIDAD DEUDORA	Entidad	Entidad	NOMBRE ENTIDAD	Entidad		Amortización	Nominal	Efectiva	Total	hasta 2	hasta 3	hasta 5	años	Total
Deudora		Deudora	Acreeedora	ACREEDORA	Acreeedora			Annual	Annual	M\$	M\$	M\$	M\$	M\$	M\$
96565580-8	COMPAÑÍA DE LEASING TATTERSALL S.A.	CHILE	97011000-3	BANCO INTERNACIONAL	CHILE	\$	Mensual	3,22%	3,22%	233.774	-	-	-	-	-
TOTAL COMPAÑÍA LEASING TATTERSALL S.A.										29.858.543	18.738.609	6.542.745	427.264	148.030	25.856.648

											31 DE DICIEMBRE DE 2010				
Rut		Pais	Rut		Pais	Moneda	Tipo	Tasa	Tasa	Corriente	Más de 1	Más de 2	Más de 3	Más de 5	Total
Entidad	NOMBRE ENTIDAD DEUDORA	Entidad	Entidad	NOMBRE ENTIDAD	Entidad		Amortización	Nominal	Efectiva	Total	hasta 2	hasta 3	hasta 5	años	Total
Deudora		Deudora	Acreeedora	ACREEDORA	Acreeedora			Annual	Annual	M\$	M\$	M\$	M\$	M\$	M\$
96775400-5	TATTERSALL AGROINSUMOS S.A.	CHILE	97006000-6	Banco Crédito e Inversiones	CHILE	\$	Mensual	4,92%	5,10%	312.005	-	-	-	-	-
96775400-5	TATTERSALL AGROINSUMOS S.A.	CHILE	97006000-6	Banco Crédito e Inversiones	CHILE	\$	Mensual	4,92%	5,10%	140.785	-	-	-	-	-
96775400-5	TATTERSALL AGROINSUMOS S.A.	CHILE	97053000-2	Banco Security	CHILE	\$	Mensual	4,20%	4,74%	212.809	-	-	-	-	-
96775400-5	TATTERSALL AGROINSUMOS S.A.	CHILE	96861280-8	Eurocapital	CHILE	\$	Mensual	9,00%	9,00%	312.088	-	-	-	-	-
96775400-5	TATTERSALL AGROINSUMOS S.A.	CHILE	97053000-2	Banco Security	CHILE	\$	Mensual	4,92%	4,92%	72.388	-	-	-	-	-
96775400-5	TATTERSALL AGROINSUMOS S.A.	CHILE	97053000-2	Banco Security	CHILE	\$	Mensual	7,20%	7,20%	15.081	-	-	-	-	-
96775400-5	TATTERSALL AGROINSUMOS S.A.	CHILE	97053000-2	Banco Security	CHILE	\$	Mensual	7,20%	7,20%	13.329	-	-	-	-	-
96775400-5	TATTERSALL AGROINSUMOS S.A.	CHILE	97053000-2	Banco Security	CHILE	\$	Mensual	7,80%	7,80%	24.957	-	-	-	-	-
96775400-5	TATTERSALL AGROINSUMOS S.A.	CHILE	97053000-2	Banco Security	CHILE	\$	Mensual	8,28%	8,28%	105.441	-	-	-	-	-
96775400-5	TATTERSALL AGROINSUMOS S.A.	CHILE	97053000-2	Banco Security	CHILE	\$	Mensual	8,28%	8,28%	33.330	-	-	-	-	-
96775400-5	TATTERSALL AGROINSUMOS S.A.	CHILE	97053000-2	Banco Security	CHILE	\$	Mensual	7,74%	7,74%	78.647	-	-	-	-	-
96775400-5	TATTERSALL AGROINSUMOS S.A.	CHILE	97053000-2	Banco Security	CHILE	\$	Mensual	7,98%	7,98%	181.593	-	-	-	-	-
96775400-5	TATTERSALL AGROINSUMOS S.A.	CHILE	97053000-2	Banco Security	CHILE	\$	Mensual	6,96%	6,96%	102.346	-	-	-	-	-
96775400-5	TATTERSALL AGROINSUMOS S.A.	CHILE	97023000-9	CorpBanca	CHILE	UF	Mensual	5,00%	5,00%	20.561	21.591	22.670	48.771	56.173	149.205
96775400-5	TATTERSALL AGROINSUMOS S.A.	CHILE	96720830-2	BCI Factoring	CHILE	\$	Mensual	7,20%	7,20%	362.437	-	-	-	-	-
96775400-5	TATTERSALL AGROINSUMOS S.A.	CHILE	96667560-8	Factorline	CHILE	\$	Mensual	6,96%	6,96%	140.558	-	-	-	-	-
96775400-5	TATTERSALL AGROINSUMOS S.A.	CHILE	96667560-8	Factorline	CHILE	\$	Mensual	6,96%	6,96%	148.918	-	-	-	-	-
96775400-5	TATTERSALL AGROINSUMOS S.A.	CHILE	96667560-8	Factorline	CHILE	\$	Mensual	6,60%	6,60%	102.303	-	-	-	-	-
96775400-5	TATTERSALL AGROINSUMOS S.A.	CHILE	96667560-8	Factorline	CHILE	\$	Mensual	6,96%	6,96%	84.226	-	-	-	-	-
96775400-5	TATTERSALL AGROINSUMOS S.A.	CHILE	96667560-8	Factorline	CHILE	\$	Mensual	4,20%	4,20%	249.424	-	-	-	-	-
96775400-5	TATTERSALL AGROINSUMOS S.A.	CHILE	96667560-8	Factorline	CHILE	\$	Mensual	8,16%	8,16%	183.904	-	-	-	-	-
96775400-5	TATTERSALL AGROINSUMOS S.A.	CHILE	96667560-8	Factorline	CHILE	\$	Mensual	4,20%	4,20%	90.852	-	-	-	-	-
96775400-5	TATTERSALL AGROINSUMOS S.A.	CHILE	96667560-8	Factorline	CHILE	\$	Mensual	8,16%	8,16%	347.734	-	-	-	-	-
96775400-5	TATTERSALL AGROINSUMOS S.A.	CHILE	96667560-8	Factorline	CHILE	\$	Mensual	9,00%	9,00%	132.642	-	-	-	-	-
96775400-5	TATTERSALL AGROINSUMOS S.A.	CHILE	99500410-0	Banco Consorcio	CHILE	\$	Mensual	6,60%	6,60%	245.490	-	-	-	-	-
96775400-5	TATTERSALL AGROINSUMOS S.A.	CHILE	97011000-3	Banco Internacional	CHILE	\$	Mensual	4,20%	4,20%	252.865	-	-	-	-	-

EMPRESAS TATTERSALL S.A. ESTADOS FINANCIEROS CONSOLIDADOS

96775400-5	TATTERSALL AGROINSUMOS S.A.	CHILE	97011000-3	Banco Internacional	CHILE	\$	Mensual	4,32%	4,32%	167.909	-	-	-	-	-
96775400-5	TATTERSALL AGROINSUMOS S.A.	CHILE	97011000-3	Banco Internacional	CHILE	\$	Mensual	4,32%	4,32%	193.433	-	-	-	-	-
96775400-5	TATTERSALL AGROINSUMOS S.A.	CHILE	97011000-3	Banco Internacional	CHILE	\$	Mensual	8,16%	8,16%	250.758	-	-	-	-	-
96775400-5	TATTERSALL AGROINSUMOS S.A.	CHILE	97011000-3	Banco Internacional	CHILE	\$	Mensual	8,16%	8,16%	219.382	-	-	-	-	-
96775400-5	TATTERSALL AGROINSUMOS S.A.	CHILE	96660790-4	Factotal	CHILE	\$	Mensual	7,80%	7,80%	544.690	-	-	-	-	-
96775400-5	TATTERSALL AGROINSUMOS S.A.	CHILE	96660790-4	Factotal	CHILE	\$	Mensual	6,00%	6,00%	128.905	-	-	-	-	-
96775400-5	TATTERSALL AGROINSUMOS S.A.	CHILE	96660790-4	Factotal	CHILE	\$	Mensual	7,32%	7,32%	303.196	-	-	-	-	-
96775400-5	TATTERSALL AGROINSUMOS S.A.	CHILE	96660790-4	Factotal	CHILE	\$	Mensual	8,64%	8,64%	106.542	-	-	-	-	-

31 DE DICIEMBRE DE 2010

Rut Entidad Deudora	NOMBRE ENTIDAD DEUDORA	Pais Entidad Deudora	Rut Entidad Acreedora	NOMBRE ENTIDAD ACREEDORA	Pais Entidad Acreedora	Moneda	Tipo Amortización	Tasa Nominal Anual	Tasa Efectiva Anual	Corriente Total	Más de 1 hasta 2 años	Más de 2 hasta 3 años	Más de 3 hasta 5 años	Más de 5 años	Total
										M\$	M\$	M\$	M\$	M\$	M\$
96775400-5	TATTERSALL AGROINSUMOS S.A.	CHILE	96660790-4	Factotal	CHILE	\$	Mensual	8,64%	8,64%	12.184	-	-	-	-	-
96775400-5	TATTERSALL AGROINSUMOS S.A.	CHILE	96660790-4	Factotal	CHILE	\$	Mensual	9,00%	9,00%	343.442	-	-	-	-	-
96775400-5	TATTERSALL AGROINSUMOS S.A.	CHILE	99501480-7	Penta	CHILE	\$	Mensual	6,96%	6,96%	156.368	-	-	-	-	-
96775400-5	TATTERSALL AGROINSUMOS S.A.	CHILE	99501480-7	Penta	CHILE	\$	Mensual	6,96%	6,96%	121.188	-	-	-	-	-
96775400-5	TATTERSALL AGROINSUMOS S.A.	CHILE	99501480-7	Penta	CHILE	\$	Mensual	6,96%	6,96%	165.355	-	-	-	-	-
TOTAL TATTERSALL AGROINSUMOS S.A.										6.680.065	21.591	22.670	48.771	56.173	149.205

31 DE DICIEMBRE DE 2010

Rut Entidad Deudora	NOMBRE ENTIDAD DEUDORA	Pais Entidad Deudora	Rut Entidad Acreedora	NOMBRE ENTIDAD ACREEDORA	Pais Entidad Acreedora	Moneda	Tipo Amortización	Tasa Nominal Anual	Tasa Efectiva Anual	Corriente Total	Más de 1 hasta 2 años	Más de 2 hasta 3 años	Más de 3 hasta 5 años	Más de 5 años	Total
										M\$	M\$	M\$	M\$	M\$	M\$
83472500-2	TATTERSALL MAQUINARIAS S.A.	CHILE	97053000-2	BANCO SECURITY	CHILE	UF	MENSUAL	3,92%	3,92%	2.549	2.701	6.310	-	-	9.012
83472500-2	TATTERSALL MAQUINARIAS S.A.	CHILE	97053000-2	BANCO SECURITY	CHILE	UF	MENSUAL	4,40%	4,40%	5.033	14.153	-	-	-	14.153
83472500-2	TATTERSALL MAQUINARIAS S.A.	CHILE	97053000-2	BANCO SECURITY	CHILE	UF	MENSUAL	3,83%	3,83%	2.742	4.966	1.863	3.167	-	9.996
83472500-2	TATTERSALL MAQUINARIAS S.A.	CHILE	97053000-2	BANCO SECURITY	CHILE	UF	MENSUAL	4,97%	4,97%	5.437	5.832	2.554	12.369	-	20.755
83472500-2	TATTERSALL MAQUINARIAS S.A.	CHILE	97053000-2	BANCO SECURITY	CHILE	US\$	MENSUAL	4,35%	4,35%	225.797	-	-	-	-	-
83472500-2	TATTERSALL MAQUINARIAS S.A.	CHILE	97006000-6	Banco De Credito E Inversiones	CHILE	UF	MENSUAL	3,23%	3,23%	6.566	-	-	-	-	-
83472500-2	TATTERSALL MAQUINARIAS S.A.	CHILE	97006000-6	Banco De Credito E Inversiones	CHILE	UF	MENSUAL	3,57%	3,57%	5.643	-	-	-	-	-
83472500-2	TATTERSALL MAQUINARIAS S.A.	CHILE	97006000-6	Banco De Credito E Inversiones	CHILE	UF	MENSUAL	3,66%	3,66%	11.825	-	-	-	-	-
83472500-2	TATTERSALL MAQUINARIAS S.A.	CHILE	97006000-6	Banco De Credito E Inversiones	CHILE	UF	MENSUAL	3,10%	3,10%	9.200	18.911	860	-	-	19.772
83472500-2	TATTERSALL MAQUINARIAS S.A.	CHILE	97006000-6	Banco De Crédito E Inversiones	CHILE	UF	MENSUAL	2,77%	2,77%	1.000	964	90	-	-	1.054
83472500-2	TATTERSALL MAQUINARIAS S.A.	CHILE	97006000-6	Banco De Crédito E Inversiones	CHILE	UF	MENSUAL	3,15%	3,15%	7.740	15.907	725	-	-	16.632
83472500-2	TATTERSALL MAQUINARIAS S.A.	CHILE	97006000-6	Banco De Crédito E Inversiones	CHILE	UF	MENSUAL	2,86%	2,86%	10.547	11.019	14.625	-	-	25.643
83472500-2	TATTERSALL MAQUINARIAS S.A.	CHILE	97006000-6	Banco De Crédito E Inversiones	CHILE	UF	MENSUAL	3,24%	3,24%	6.934	12.409	-	-	-	12.409
83472500-2	TATTERSALL MAQUINARIAS S.A.	CHILE	97006000-6	Banco De Crédito E Inversiones	CHILE	UF	MENSUAL	2,40%	2,40%	3.526	3.691	949	-	-	4.640
83472500-2	TATTERSALL MAQUINARIAS S.A.	CHILE	97006000-6	Banco De Crédito E Inversiones	CHILE	UF	MENSUAL	2,63%	2,63%	46.830	-	-	-	-	-
83472500-2	TATTERSALL MAQUINARIAS S.A.	CHILE	97006000-6	Banco De Crédito E Inversiones	CHILE	UF	MENSUAL	3,31%	3,31%	11.505	23.814	-	-	-	23.814
83472500-2	TATTERSALL MAQUINARIAS S.A.	CHILE	97006000-6	Banco De Crédito E Inversiones	CHILE	UF	MENSUAL	4,61%	4,61%	6.721	-	-	-	-	-
83472500-2	TATTERSALL MAQUINARIAS S.A.	CHILE	97006000-6	Banco De Crédito E Inversiones	CHILE	UF	MENSUAL	3,27%	3,27%	1.639	1.736	2.757	-	-	4.492
83472500-2	TATTERSALL MAQUINARIAS S.A.	CHILE	97006000-6	Banco De Crédito E Inversiones	CHILE	UF	MENSUAL	3,64%	3,64%	25.086	-	-	-	-	-
83472500-2	TATTERSALL MAQUINARIAS S.A.	CHILE	97006000-6	Banco De Crédito E Inversiones	CHILE	UF	MENSUAL	6,19%	6,19%	9.402	24.686	-	-	-	24.686
83472500-2	TATTERSALL MAQUINARIAS S.A.	CHILE	97006000-6	Banco De Crédito E Inversiones	CHILE	UF	MENSUAL	7,10%	7,10%	2.786	13.341	-	-	-	13.341
83472500-2	TATTERSALL MAQUINARIAS S.A.	CHILE	97006000-6	Banco De Crédito E Inversiones	CHILE	UF	MENSUAL	3,78%	3,78%	2.254	2.413	2.585	902	840	6.739
83472500-2	TATTERSALL MAQUINARIAS S.A.	CHILE	97006000-6	Banco De Crédito E Inversiones	CHILE	UF	MENSUAL	4,35%	4,35%	68.199	-	-	-	-	-

EMPRESAS TATTERSALL S.A. ESTADOS FINANCIEROS CONSOLIDADOS

83472500-2	TATTERSALL MAQUINARIAS S.A.	CHILE	97006000-6	Banco De Crédito E Inversiones	CHILE	UF	MENSUAL	3,81%	3,81%	1.997	7.889	-	-	-	7.889
83472500-2	TATTERSALL MAQUINARIAS S.A.	CHILE	97006000-6	Banco De Crédito E Inversiones	CHILE	UF	MENSUAL	3,66%	3,66%	2.968	8.814	-	-	-	8.814
83472500-2	TATTERSALL MAQUINARIAS S.A.	CHILE	97006000-6	Banco De Crédito E Inversiones	CHILE	UF	MENSUAL	3,33%	3,33%	5.456	18.425	-	-	-	18.425
83472500-2	TATTERSALL MAQUINARIAS S.A.	CHILE	97006000-6	Banco De Crédito E Inversiones	CHILE	UF	MENSUAL	2,98%	2,98%	8.725	-	-	-	-	-
83472500-2	TATTERSALL MAQUINARIAS S.A.	CHILE	97006000-6	Banco De Crédito E Inversiones	CHILE	UF	MENSUAL	3,34%	3,34%	5.363	-	-	-	-	-
83472500-2	TATTERSALL MAQUINARIAS S.A.	CHILE	97006000-6	Banco De Crédito E Inversiones	CHILE	UF	MENSUAL	3,19%	3,19%	2.688	2.831	2.980	6.400	-	12.211
83472500-2	TATTERSALL MAQUINARIAS S.A.	CHILE	97006000-6	Banco De Crédito E Inversiones	CHILE	UF	MENSUAL	3,17%	3,17%	19.171	20.092	52.638	-	-	72.731
83472500-2	TATTERSALL MAQUINARIAS S.A.	CHILE	97006000-6	Banco De Crédito E Inversiones	CHILE	US\$	MENSUAL	4,15%	4,15%	21.904	644	-	-	-	644
83472500-2	TATTERSALL MAQUINARIAS S.A.	CHILE	97006000-6	Banco De Crédito E Inversiones	CHILE	UF	MENSUAL	3,28%	3,28%	2.648	2.794	5.348	263	-	8.405

31 DE DICIEMBRE DE 2010

Rut		Pais	Rut		Pais	Moneda	Tipo	Tasa	Tasa	Corriente	Más de 1	Más de 2	Más de 3	Más de 5	Total
Entidad	NOMBRE ENTIDAD DEUDORA	Entidad	Entidad	NOMBRE ENTIDAD	Entidad		Amortización	Nominal	Efectiva	Total	hasta 2	hasta 3	hasta 5	años	Total
Deudora		Deudora	Acreeedora	ACREEODORA	Acreeedora			Anual	Anual	M\$	M\$	M\$	M\$	M\$	M\$
83472500-2	TATTERSALL MAQUINARIAS S.A.	CHILE	97006000-6	Banco De Crédito E Inversiones	CHILE	UF	MENSUAL	4,07%	4,07%	10.293	10.899	21.491	-	-	32.390
83472500-2	TATTERSALL MAQUINARIAS S.A.	CHILE	97006000-6	Banco De Crédito E Inversiones	CHILE	UF	MENSUAL	3,81%	3,81%	4.631	4.904	6.372	-	-	11.276
83472500-2	TATTERSALL MAQUINARIAS S.A.	CHILE	97006000-6	Banco De Crédito E Inversiones	CHILE	UF	MENSUAL	3,77%	3,77%	10.920	11.556	12.229	20.341	-	44.126
83472500-2	TATTERSALL MAQUINARIAS S.A.	CHILE	97006000-6	Banco De Crédito E Inversiones	CHILE	UF	MENSUAL	3,55%	3,55%	12.471	13.204	13.982	14.806	17.836	59.829
83472500-2	TATTERSALL MAQUINARIAS S.A.	CHILE	97006000-6	Banco De Crédito E Inversiones	CHILE	US\$	MENSUAL	4,11%	4,11%	17.142	16.613	6.264	37.010	-	59.887
83472500-2	TATTERSALL MAQUINARIAS S.A.	CHILE	97006000-6	Banco De Crédito E Inversiones	CHILE	US\$	MENSUAL	3,81%	3,81%	20.032	21.145	54.363	-	-	75.508
83472500-2	TATTERSALL MAQUINARIAS S.A.	CHILE	97006000-6	Banco De Crédito E Inversiones	CHILE	UF	MENSUAL	3,49%	3,49%	15.497	16.260	49.000	-	-	65.260
83472500-2	TATTERSALL MAQUINARIAS S.A.	CHILE	97006000-6	Banco De Crédito E Inversiones	CHILE	UF	MENSUAL	3,17%	3,17%	2.716	2.862	3.847	-	-	6.709
83472500-2	TATTERSALL MAQUINARIAS S.A.	CHILE	97006000-6	Banco De Crédito E Inversiones	CHILE	UF	MENSUAL	3,46%	3,46%	8.396	8.831	9.289	24.771	-	42.891
83472500-2	TATTERSALL MAQUINARIAS S.A.	CHILE	97006000-6	Banco De Crédito E Inversiones	CHILE	UF	MENSUAL	4,69%	4,69%	2.425	2.582	9.877	-	-	12.460
83472500-2	TATTERSALL MAQUINARIAS S.A.	CHILE	97006000-6	Banco De Crédito E Inversiones	CHILE	UF	MENSUAL	3,69%	3,69%	2.525	2.680	2.844	3.019	5.613	14.155
83472500-2	TATTERSALL MAQUINARIAS S.A.	CHILE	97006000-6	Banco De Crédito E Inversiones	CHILE	UF	MENSUAL	3,42%	3,42%	12.576	13.205	35.181	-	-	48.387
83472500-2	TATTERSALL MAQUINARIAS S.A.	CHILE	97006000-6	Banco De Crédito E Inversiones	CHILE	UF	MENSUAL	3,44%	3,44%	4.083	4.299	5.281	9.776	-	19.356
83472500-2	TATTERSALL MAQUINARIAS S.A.	CHILE	97006000-6	Banco De Crédito E Inversiones	CHILE	UF	MENSUAL	3,78%	3,78%	26.594	77.295	-	-	-	77.295
83472500-2	TATTERSALL MAQUINARIAS S.A.	CHILE	97006000-6	Banco De Crédito E Inversiones	CHILE	UF	MENSUAL	3,60%	3,60%	6.087	6.428	6.788	17.847	-	31.062
83472500-2	TATTERSALL MAQUINARIAS S.A.	CHILE	97006000-6	Banco De Crédito E Inversiones	CHILE	\$	MENSUAL	5,46%	5,46%	85.026	-	-	-	-	-
83472500-2	TATTERSALL MAQUINARIAS S.A.	CHILE	97006000-6	Banco De Crédito E Inversiones	CHILE	US\$	MENSUAL	4,17%	4,17%	433.694	-	-	-	-	-
83472500-2	TATTERSALL MAQUINARIAS S.A.	CHILE	97036000-K	Banco Santander Santiago	CHILE	UF	MENSUAL	3,27%	3,27%	55.259	-	-	-	-	-
83472500-2	TATTERSALL MAQUINARIAS S.A.	CHILE	97036000-K	Banco Santander Santiago	CHILE	UF	MENSUAL	3,33%	3,33%	27.373	-	-	-	-	-
83472500-2	TATTERSALL MAQUINARIAS S.A.	CHILE	97036000-K	Banco Santander Santiago	CHILE	UF	MENSUAL	3,22%	3,22%	34.964	-	-	-	-	-
83472500-2	TATTERSALL MAQUINARIAS S.A.	CHILE	97036000-K	Banco Santander Santiago	CHILE	UF	MENSUAL	1,77%	1,77%	60.653	57.428	21.328	10.739	-	89.495
83472500-2	TATTERSALL MAQUINARIAS S.A.	CHILE	97036000-K	Banco Santander Santiago	CHILE	\$	MENSUAL	5,16%	5,16%	190.436	-	-	-	-	-
83472500-2	TATTERSALL MAQUINARIAS S.A.	CHILE	97023000-9	Banco Corpbanca	CHILE	UF	MENSUAL	5,52%	5,52%	3.116	5.956	-	-	-	5.956
83472500-2	TATTERSALL MAQUINARIAS S.A.	CHILE	97023000-9	Banco Corpbanca	CHILE	UF	MENSUAL	4,90%	4,90%	7.705	-	-	-	-	-
83472500-2	TATTERSALL MAQUINARIAS S.A.	CHILE	97023000-9	Banco Corpbanca	CHILE	UF	MENSUAL	5,08%	5,08%	7.040	-	-	-	-	-
83472500-2	TATTERSALL MAQUINARIAS S.A.	CHILE	97023000-9	Banco Corpbanca	CHILE	UF	MENSUAL	5,95%	5,95%	2.510	4.799	-	-	-	4.799
3472500-2	TATTERSALL MAQUINARIAS S.A.	CHILE	97023000-9	Banco Corpbanca	CHILE	UF	MENSUAL	3,92%	3,92%	7.052	7.491	15.487	-	-	22.978
83472500-2	TATTERSALL MAQUINARIAS S.A.	CHILE	97023000-9	Banco Corpbanca	CHILE	UF	MENSUAL	4,34%	4,34%	31.648	-	-	-	-	-
83472500-2	TATTERSALL MAQUINARIAS S.A.	CHILE	97023000-9	Banco Corpbanca	CHILE	\$	MENSUAL	5,64%	5,64%	251.332	-	-	-	-	-
83472500-2	TATTERSALL MAQUINARIAS S.A.	CHILE	97023000-9	Banco Corpbanca	CHILE	\$	MENSUAL	5,64%	5,64%	120.639	-	-	-	-	-
83472500-2	TATTERSALL MAQUINARIAS S.A.	CHILE	97004000-5	Banco De Chile	CHILE	UF	MENSUAL	3,40%	3,40%	32.958	35.012	37.195	39.514	344.577	456.300
83472500-2	TATTERSALL MAQUINARIAS S.A.	CHILE	97004000-5	Banco De Chile	CHILE	UF	MENSUAL	2,10%	2,10%	17.823	18.541	19.289	20.067	65.184	123.080
83472500-2	TATTERSALL MAQUINARIAS S.A.	CHILE	97004000-5	Banco De Chile	CHILE	UF	MENSUAL	2,10%	2,10%	18.361	19.101	18.185	20.605	68.874	126.766
83472500-2	TATTERSALL MAQUINARIAS S.A.	CHILE	97004000-5	Banco De Chile	CHILE	\$	MENSUAL	6,00%	6,00%	244.351	-	-	-	-	-

EMPRESAS TATTERSALL S.A. ESTADOS FINANCIEROS CONSOLIDADOS

TOTAL TATTERSALL MAQUINARIAS S.A.

2.338.202 579.123 442.577 241.595 502.925 1.766.221

Rut Entidad Deudora	NOMBRE ENTIDAD DEUDORA	Pais Entidad Deudora	Rut Entidad Acreedora	NOMBRE ENTIDAD ACREEDORA	Pais Entidad Acreedora	Moneda	Tipo Amortización	Tasa Nominal Anual	Tasa Efectiva Anual	Corriente Total	31 DE DICIEMBRE DE 2010				Total
											Más de 1 hasta 2 años	Más de 2 hasta 3 años	Más de 3 hasta 5 años	Más de 5 años	
											M\$	M\$	M\$	M\$	
94424000-4	TATTERSALL GANADOS S.A.	CHILE	97032000-8	Banco BBVA	CHILE	\$	Mensual	4,44%	4,44%	145.519	-	-	-	-	-
94424000-4	TATTERSALL GANADOS S.A.	CHILE	97032000-8	Banco BBVA	CHILE	\$	Mensual	4,44%	4,44%	80.286	-	-	-	-	-
94424000-4	TATTERSALL GANADOS S.A.	CHILE	97006000-6	Banco Credito e Inversiones	CHILE	\$	Mensual	5,16%	5,16%	451.849	-	-	-	-	-
94424000-4	TATTERSALL GANADOS S.A.	CHILE	97006000-6	Banco Credito e Inversiones	CHILE	\$	Mensual	5,16%	5,16%	341.397	-	-	-	-	-
94424000-4	TATTERSALL GANADOS S.A.	CHILE	97006000-6	Banco Credito e Inversiones	CHILE	\$	Mensual	5,16%	5,16%	150.616	-	-	-	-	-
94424000-4	TATTERSALL GANADOS S.A.	CHILE	97006000-6	Banco Credito e Inversiones	CHILE	\$	Mensual	5,16%	5,16%	40.164	-	-	-	-	-
94424000-4	TATTERSALL GANADOS S.A.	CHILE	97006000-6	Banco Credito e Inversiones	CHILE	\$	Mensual	3,00%	3,00%	50.000	-	-	-	-	-
94424000-4	TATTERSALL GANADOS S.A.	CHILE	97080000-K	Banco Bice	CHILE	\$	Mensual	5,04%	5,04%	200.812	-	-	-	-	-
94424000-4	TATTERSALL GANADOS S.A.	CHILE	97004000-5	Banco Chile	CHILE	\$	Mensual	5,16%	5,16%	300.129	-	-	-	-	-
94424000-4	TATTERSALL GANADOS S.A.	CHILE	97004000-5	Banco Chile	CHILE	\$	Mensual	5,16%	5,16%	300.129	-	-	-	-	-
94424000-4	TATTERSALL GANADOS S.A.	CHILE	97004000-5	Banco Chile	CHILE	\$	Mensual	8,04%	8,04%	115.115	-	-	-	-	-
94424000-4	TATTERSALL GANADOS S.A.	CHILE	97004000-5	Banco Chile	CHILE	UF	Mensual	5,50%	5,50%	110.196	-	-	-	-	-
94424000-4	TATTERSALL GANADOS S.A.	CHILE	97051000-0	Scotiabank	CHILE	\$	Mensual	5,40%	5,40%	200.870	-	-	-	-	-
94424000-4	TATTERSALL GANADOS S.A.	CHILE	97051000-0	Scotiabank	CHILE	\$	Mensual	5,40%	5,40%	401.740	-	-	-	-	-
94424000-4	TATTERSALL GANADOS S.A.	CHILE	97041000-7	Banco Itau	CHILE	\$	Mensual	4,56%	4,56%	90.331	-	-	-	-	-
94424000-4	TATTERSALL GANADOS S.A.	CHILE	97015000-5	Banco Santander	CHILE	\$	Mensual	5,76%	5,76%	41.823	-	-	-	-	-
94424000-4	TATTERSALL GANADOS S.A.	CHILE	97053000-2	Banco Security	CHILE	\$	Mensual	4,74%	4,74%	200.764	-	-	-	-	-
94424000-4	TATTERSALL GANADOS S.A.	CHILE	97053000-2	Banco Security	CHILE	\$	Mensual	3,00%	3,00%	120.000	-	-	-	-	-
94424000-4	TATTERSALL GANADOS S.A.	CHILE	97030000-7	Banco Estado	CHILE	\$	Mensual	5,28%	5,28%	150.176	-	-	-	-	-
94424000-4	TATTERSALL GANADOS S.A.	CHILE	97030000-7	Banco Estado	CHILE	\$	Mensual	5,28%	5,28%	150.176	-	-	-	-	-
94424000-4	TATTERSALL GANADOS S.A.	CHILE	97011000-3	Banco Internacional	CHILE	\$	Mensual	3,00%	3,00%	99.757	-	-	-	-	-
94424000-4	TATTERSALL GANADOS S.A.	CHILE	97018000-1	Scotiabank	CHILE	\$	Mensual	5,40%	5,40%	120.522	-	-	-	-	-
94424000-4	TATTERSALL GANADOS S.A.	CHILE	97018000-1	Scotiabank	CHILE	\$	Mensual	7,20%	7,20%	160.128	-	-	-	-	-
94424000-4	TATTERSALL GANADOS S.A.	CHILE	96655860-1	Banco Security	CHILE	\$	Mensual	7,08%	7,08%	179.216	-	-	-	-	-
94424000-4	TATTERSALL GANADOS S.A.	CHILE	96655860-1	Banco Security	CHILE	\$	Mensual	7,08%	7,08%	18.253	-	-	-	-	-
94424000-4	TATTERSALL GANADOS S.A.	CHILE	96655860-1	Banco Security	CHILE	\$	Mensual	7,08%	7,08%	4.945	-	-	-	-	-
94424000-4	TATTERSALL GANADOS S.A.	CHILE	96655860-1	Banco Security	CHILE	\$	Mensual	7,08%	7,08%	136.467	-	-	-	-	-
94424000-4	TATTERSALL GANADOS S.A.	CHILE	96655860-1	Banco Security	CHILE	\$	Mensual	7,08%	7,08%	70.166	-	-	-	-	-
94424000-4	TATTERSALL GANADOS S.A.	CHILE	96655860-1	Banco Security	CHILE	\$	Mensual	7,08%	7,08%	6.811	-	-	-	-	-
94424000-4	TATTERSALL GANADOS S.A.	CHILE	96655860-1	Banco Security	CHILE	\$	Mensual	7,08%	7,08%	2.778	-	-	-	-	-
94424000-4	TATTERSALL GANADOS S.A.	CHILE	96655860-1	Banco Security	CHILE	\$	Mensual	7,08%	7,08%	2.005	-	-	-	-	-
94424000-4	TATTERSALL GANADOS S.A.	CHILE	96655860-1	Banco Security	CHILE	\$	Mensual	7,08%	7,08%	104.050	-	-	-	-	-
94424000-4	TATTERSALL GANADOS S.A.	CHILE	96655860-1	Banco Security	CHILE	\$	Mensual	7,08%	7,08%	38.282	-	-	-	-	-
94424000-4	TATTERSALL GANADOS S.A.	CHILE	96655860-1	Banco Security	CHILE	\$	Mensual	7,08%	7,08%	500	-	-	-	-	-

EMPRESAS TATTERSALL S.A. ESTADOS FINANCIEROS CONSOLIDADOS

94424000-4	TATTERSALL GANADOS S.A.	CHILE	96655860-1	Banco Security	CHILE	\$	Mensual	7,08%	7,08%	15.584	-	-	-	-	-
94424000-4	TATTERSALL GANADOS S.A.	CHILE	96655860-1	Banco Security	CHILE	\$	Mensual	7,08%	7,08%	10.560	-	-	-	-	-
94424000-4	TATTERSALL GANADOS S.A.	CHILE	96655860-1	Banco Security	CHILE	\$	Mensual	7,08%	7,08%	30.509	-	-	-	-	-
94424000-4	TATTERSALL GANADOS S.A.	CHILE	96655860-1	Banco Security	CHILE	\$	Mensual	7,08%	7,08%	26.444	-	-	-	-	-
94424000-4	TATTERSALL GANADOS S.A.	CHILE	96655860-1	Banco Security	CHILE	\$	Mensual	7,08%	7,08%	3.062	-	-	-	-	-
94424000-4	TATTERSALL GANADOS S.A.	CHILE	96655860-1	Banco Security	CHILE	\$	Mensual	7,08%	7,08%	737	-	-	-	-	-
94424000-4	TATTERSALL GANADOS S.A.	CHILE	96655860-1	Banco Security	CHILE	\$	Mensual	7,08%	7,08%	6.964	-	-	-	-	-
94424000-4	TATTERSALL GANADOS S.A.	CHILE	96655860-1	Banco Security	CHILE	\$	Mensual	7,08%	7,08%	2.253	-	-	-	-	-
94424000-4	TATTERSALL GANADOS S.A.	CHILE	96655860-1	Banco Security	CHILE	\$	Mensual	7,08%	7,08%	11.629	-	-	-	-	-
94424000-4	TATTERSALL GANADOS S.A.	CHILE	96655860-1	Banco Security	CHILE	\$	Mensual	7,08%	7,08%	96.368	-	-	-	-	-
94424000-4	TATTERSALL GANADOS S.A.	CHILE	96655860-1	Banco Security	CHILE	\$	Mensual	7,08%	7,08%	61.966	-	-	-	-	-
31 DE DICIEMBRE DE 2010															
Rut	Entidad	País	Rut	Entidad	País	Moneda	Tipo	Tasa	Tasa	Corriente	Más de 1	Más de 2	Más de 3	Más de 5	Total
Deudora	NOMBRE ENTIDAD DEUDORA	Deudora	Acreeedora	NOMBRE ENTIDAD ACREEEDORA	Entidad		Amortización	Nominal	Efectiva	Total	hasta 2	hasta 3	hasta 5	años	M\$
					Acreeedora			Annual	Annual	M\$	años	M\$	M\$	M\$	M\$
94424000-4	TATTERSALL GANADOS S.A.	CHILE	96655860-1	Banco Security	CHILE	\$	Mensual	7,08%	7,08%	42.899	-	-	-	-	-
94424000-4	TATTERSALL GANADOS S.A.	CHILE	96655860-1	Banco Security	CHILE	\$	Mensual	7,08%	7,08%	91.156	-	-	-	-	-
94424000-4	TATTERSALL GANADOS S.A.	CHILE	96655860-1	Banco Security	CHILE	\$	Mensual	7,08%	7,08%	88.684	-	-	-	-	-
94424000-4	TATTERSALL GANADOS S.A.	CHILE	96655860-1	Banco Security	CHILE	\$	Mensual	7,08%	7,08%	117.535	-	-	-	-	-
94424000-4	TATTERSALL GANADOS S.A.	CHILE	96655860-1	Banco Security	CHILE	\$	Mensual	7,08%	7,08%	151.204	-	-	-	-	-
94424000-4	TATTERSALL GANADOS S.A.	CHILE	96655860-1	Banco Security	CHILE	\$	Mensual	7,08%	7,08%	275.932	-	-	-	-	-
94424000-4	TATTERSALL GANADOS S.A.	CHILE	96655860-1	Banco Security	CHILE	\$	Mensual	7,08%	7,08%	1.402	-	-	-	-	-
94424000-4	TATTERSALL GANADOS S.A.	CHILE	96655860-1	Banco Security	CHILE	\$	Mensual	7,08%	7,08%	230.725	-	-	-	-	-
94424000-4	TATTERSALL GANADOS S.A.	CHILE	96655860-1	Banco Security	CHILE	\$	Mensual	7,08%	7,08%	66.694	-	-	-	-	-
94424000-4	TATTERSALL GANADOS S.A.	CHILE	96655860-1	Banco Security	CHILE	\$	Mensual	7,08%	7,08%	4.379	-	-	-	-	-
94424000-4	TATTERSALL GANADOS S.A.	CHILE	96655860-1	Banco Security	CHILE	\$	Mensual	7,08%	7,08%	280.627	-	-	-	-	-
94424000-4	TATTERSALL GANADOS S.A.	CHILE	96655860-1	Banco Security	CHILE	\$	Mensual	7,08%	7,08%	4.604	-	-	-	-	-
94424000-4	TATTERSALL GANADOS S.A.	CHILE	96655860-1	Banco Security	CHILE	\$	Mensual	7,08%	7,08%	984	-	-	-	-	-
94424000-4	TATTERSALL GANADOS S.A.	CHILE	96655860-1	Banco Security	CHILE	\$	Mensual	7,08%	7,08%	119.512	-	-	-	-	-
94424000-4	TATTERSALL GANADOS S.A.	CHILE	96655860-1	Banco Security	CHILE	\$	Mensual	7,08%	7,08%	266.532	-	-	-	-	-
94424000-4	TATTERSALL GANADOS S.A.	CHILE	96655860-1	Banco Security	CHILE	\$	Mensual	7,08%	7,08%	545	-	-	-	-	-
94424000-4	TATTERSALL GANADOS S.A.	CHILE	96655860-1	Banco Security	CHILE	\$	Mensual	7,08%	7,08%	136.138	-	-	-	-	-
94424000-4	TATTERSALL GANADOS S.A.	CHILE	96655860-1	Banco Security	CHILE	\$	Mensual	7,08%	7,08%	217.516	-	-	-	-	-
94424000-4	TATTERSALL GANADOS S.A.	CHILE	96660790-4	Factotal	CHILE	\$	Mensual	7,94%	7,94%	23.593	-	-	-	-	-
94424000-4	TATTERSALL GANADOS S.A.	CHILE	96660790-4	Factotal	CHILE	\$	Mensual	7,94%	7,94%	20.000	-	-	-	-	-
94424000-4	TATTERSALL GANADOS S.A.	CHILE	96660790-4	Factotal	CHILE	\$	Mensual	7,94%	7,94%	905	-	-	-	-	-
94424000-4	TATTERSALL GANADOS S.A.	CHILE	96660790-4	Factotal	CHILE	\$	Mensual	7,94%	7,94%	4.784	-	-	-	-	-
94424000-4	TATTERSALL GANADOS S.A.	CHILE	96660790-4	Factotal	CHILE	\$	Mensual	7,94%	7,94%	77.665	-	-	-	-	-
94424000-4	TATTERSALL GANADOS S.A.	CHILE	96660790-4	Factotal	CHILE	\$	Mensual	7,94%	7,94%	344	-	-	-	-	-
94424000-4	TATTERSALL GANADOS S.A.	CHILE	96660790-4	Factotal	CHILE	\$	Mensual	7,94%	7,94%	452	-	-	-	-	-
94424000-4	TATTERSALL GANADOS S.A.	CHILE	96660790-4	Factotal	CHILE	\$	Mensual	7,94%	7,94%	2.293	-	-	-	-	-
94424000-4	TATTERSALL GANADOS S.A.	CHILE	96660790-4	Factotal	CHILE	\$	Mensual	7,94%	7,94%	1.894	-	-	-	-	-
94424000-4	TATTERSALL GANADOS S.A.	CHILE	96660790-4	Factotal	CHILE	\$	Mensual	7,94%	7,94%	920	-	-	-	-	-
94424000-4	TATTERSALL GANADOS S.A.	CHILE	96660790-4	Factotal	CHILE	\$	Mensual	7,94%	7,94%	156.095	-	-	-	-	-
94424000-4	TATTERSALL GANADOS S.A.	CHILE	96660790-4	Factotal	CHILE	\$	Mensual	7,94%	7,94%	1.158	-	-	-	-	-
94424000-4	TATTERSALL GANADOS S.A.	CHILE	96660790-4	Factotal	CHILE	\$	Mensual	7,94%	7,94%	4.592	-	-	-	-	-
94424000-4	TATTERSALL GANADOS S.A.	CHILE	96660790-4	Factotal	CHILE	\$	Mensual	7,94%	7,94%	1.604	-	-	-	-	-
94424000-4	TATTERSALL GANADOS S.A.	CHILE	96660790-4	Factotal	CHILE	\$	Mensual	7,94%	7,94%	4.379	-	-	-	-	-

EMPRESAS TATTERSALL S.A. ESTADOS FINANCIEROS CONSOLIDADOS

94424000-4	TATTERSALL GANADOS S.A.	CHILE	96660790-4	Factotal	CHILE	\$	Mensual	7,94%	7,94%	4.379	-	-	-	-	-
94424000-4	TATTERSALL GANADOS S.A.	CHILE	96660790-4	Factotal	CHILE	\$	Mensual	7,94%	7,94%	10.965	-	-	-	-	-
94424000-4	TATTERSALL GANADOS S.A.	CHILE	96660790-4	Factotal	CHILE	\$	Mensual	7,94%	7,94%	858	-	-	-	-	-
94424000-4	TATTERSALL GANADOS S.A.	CHILE	96660790-4	Factotal	CHILE	\$	Mensual	7,94%	7,94%	311.115	-	-	-	-	-
94424000-4	TATTERSALL GANADOS S.A.	CHILE	96667560-8	Factorline	CHILE	\$	Mensual	7,22%	7,22%	105.064	-	-	-	-	-
94424000-4	TATTERSALL GANADOS S.A.	CHILE	96667560-8	Factorline	CHILE	\$	Mensual	7,22%	7,22%	466	-	-	-	-	-
94424000-4	TATTERSALL GANADOS S.A.	CHILE	96667560-8	Factorline	CHILE	\$	Mensual	7,22%	7,22%	11.038	-	-	-	-	-
94424000-4	TATTERSALL GANADOS S.A.	CHILE	96667560-8	Factorline	CHILE	\$	Mensual	7,22%	7,22%	586	-	-	-	-	-
94424000-4	TATTERSALL GANADOS S.A.	CHILE	96667560-8	Factorline	CHILE	\$	Mensual	7,22%	7,22%	1.689	-	-	-	-	-
94424000-4	TATTERSALL GANADOS S.A.	CHILE	96667560-8	Factorline	CHILE	\$	Mensual	7,22%	7,22%	452	-	-	-	-	-
94424000-4	TATTERSALL GANADOS S.A.	CHILE	96667560-8	Factorline	CHILE	\$	Mensual	7,22%	7,22%	238.350	-	-	-	-	-
94424000-4	TATTERSALL GANADOS S.A.	CHILE	96667560-8	Factorline	CHILE	\$	Mensual	7,22%	7,22%	148.068	-	-	-	-	-
											31 DE DICIEMBRE DE 2010				
Rut		Pais	Rut		Pais	Moneda	Tipo	Tasa	Tasa	Corriente	Más de 1	Más de 2	Más de 3	Más de 5	Total
Entidad	NOMBRE ENTIDAD DEUDORA	Entidad	Entidad	NOMBRE ENTIDAD	Entidad		Amortización	Nominal	Efectiva	Total	hasta 2	hasta 3	hasta 5	años	
Deudora		Deudora	Acreeedora	ACREEEDORA	Acreeedora			Annual	Annual	M\$	M\$	M\$	M\$	M\$	M\$
94424000-4	TATTERSALL GANADOS S.A.	CHILE	96667560-8	Factorline	CHILE	\$	Mensual	7,22%	7,22%	6.418	-	-	-	-	-
94424000-4	TATTERSALL GANADOS S.A.	CHILE	96667560-8	Factorline	CHILE	\$	Mensual	7,22%	7,22%	43.535	-	-	-	-	-
94424000-4	TATTERSALL GANADOS S.A.	CHILE	96667560-8	Factorline	CHILE	\$	Mensual	7,22%	7,22%	1.607	-	-	-	-	-
94424000-4	TATTERSALL GANADOS S.A.	CHILE	96667560-8	Factorline	CHILE	\$	Mensual	7,22%	7,22%	663	-	-	-	-	-
94424000-4	TATTERSALL GANADOS S.A.	CHILE	96667560-8	Factorline	CHILE	\$	Mensual	7,22%	7,22%	5.364	-	-	-	-	-
94424000-4	TATTERSALL GANADOS S.A.	CHILE	96667560-8	Factorline	CHILE	\$	Mensual	7,22%	7,22%	632	-	-	-	-	-
94424000-4	TATTERSALL GANADOS S.A.	CHILE	96667560-8	Factorline	CHILE	\$	Mensual	7,22%	7,22%	216.858	-	-	-	-	-
94424000-4	TATTERSALL GANADOS S.A.	CHILE	96667560-8	Factorline	CHILE	\$	Mensual	7,22%	7,22%	68.000	-	-	-	-	-
94424000-4	TATTERSALL GANADOS S.A.	CHILE	96667560-8	Factorline	CHILE	\$	Mensual	7,22%	7,22%	258.166	-	-	-	-	-
94424000-4	TATTERSALL GANADOS S.A.	CHILE	96677280-8	Bice Factoring	CHILE	\$	Mensual	6,20%	6,20%	23.459	-	-	-	-	-
94424000-4	TATTERSALL GANADOS S.A.	CHILE	96677280-8	Bice Factoring	CHILE	\$	Mensual	6,20%	6,20%	27.765	-	-	-	-	-
94424000-4	TATTERSALL GANADOS S.A.	CHILE	96677280-8	Bice Factoring	CHILE	\$	Mensual	6,20%	6,20%	3.506	-	-	-	-	-
94424000-4	TATTERSALL GANADOS S.A.	CHILE	96677280-8	Bice Factoring	CHILE	\$	Mensual	6,20%	6,20%	3.276	-	-	-	-	-
94424000-4	TATTERSALL GANADOS S.A.	CHILE	96677280-8	Bice Factoring	CHILE	\$	Mensual	6,20%	6,20%	466	-	-	-	-	-
94424000-4	TATTERSALL GANADOS S.A.	CHILE	96677280-8	Bice Factoring	CHILE	\$	Mensual	6,20%	6,20%	15.249	-	-	-	-	-
94424000-4	TATTERSALL GANADOS S.A.	CHILE	96677280-8	Bice Factoring	CHILE	\$	Mensual	6,20%	6,20%	5.339	-	-	-	-	-
94424000-4	TATTERSALL GANADOS S.A.	CHILE	96677280-8	Bice Factoring	CHILE	\$	Mensual	6,20%	6,20%	15.671	-	-	-	-	-
94424000-4	TATTERSALL GANADOS S.A.	CHILE	96677280-8	Bice Factoring	CHILE	\$	Mensual	6,20%	6,20%	18.054	-	-	-	-	-
94424000-4	TATTERSALL GANADOS S.A.	CHILE	96677280-8	Bice Factoring	CHILE	\$	Mensual	6,20%	6,20%	4.556	-	-	-	-	-
94424000-4	TATTERSALL GANADOS S.A.	CHILE	96677280-8	Bice Factoring	CHILE	\$	Mensual	6,20%	6,20%	1.057	-	-	-	-	-
94424000-4	TATTERSALL GANADOS S.A.	CHILE	96677280-8	Bice Factoring	CHILE	\$	Mensual	6,20%	6,20%	3.529	-	-	-	-	-
94424000-4	TATTERSALL GANADOS S.A.	CHILE	96677280-8	Bice Factoring	CHILE	\$	Mensual	6,20%	6,20%	3.420	-	-	-	-	-
94424000-4	TATTERSALL GANADOS S.A.	CHILE	96677280-8	Bice Factoring	CHILE	\$	Mensual	6,20%	6,20%	78.690	-	-	-	-	-
94424000-4	TATTERSALL GANADOS S.A.	CHILE	96677280-8	Bice Factoring	CHILE	\$	Mensual	6,20%	6,20%	69.362	-	-	-	-	-
94424000-4	TATTERSALL GANADOS S.A.	CHILE	96677280-8	Bice Factoring	CHILE	\$	Mensual	6,20%	6,20%	861	-	-	-	-	-
94424000-4	TATTERSALL GANADOS S.A.	CHILE	96677280-8	Bice Factoring	CHILE	\$	Mensual	6,20%	6,20%	4.075	-	-	-	-	-
94424000-4	TATTERSALL GANADOS S.A.	CHILE	96677280-8	Bice Factoring	CHILE	\$	Mensual	6,20%	6,20%	31.218	-	-	-	-	-
94424000-4	TATTERSALL GANADOS S.A.	CHILE	96677280-8	Bice Factoring	CHILE	\$	Mensual	6,20%	6,20%	37.216	-	-	-	-	-
94424000-4	TATTERSALL GANADOS S.A.	CHILE	96677280-8	Bice Factoring	CHILE	\$	Mensual	6,20%	6,20%	214	-	-	-	-	-
94424000-4	TATTERSALL GANADOS S.A.	CHILE	96677280-8	Bice Factoring	CHILE	\$	Mensual	6,20%	6,20%	403	-	-	-	-	-
94424000-4	TATTERSALL GANADOS S.A.	CHILE	96677280-8	Bice Factoring	CHILE	\$	Mensual	6,20%	6,20%	5.984	-	-	-	-	-
94424000-4	TATTERSALL GANADOS S.A.	CHILE	96677280-8	Bice Factoring	CHILE	\$	Mensual	6,20%	6,20%	369	-	-	-	-	-

EMPRESAS TATTERSALL S.A. ESTADOS FINANCIEROS CONSOLIDADOS

94424000-4	TATTERSALL GANADOS S.A.	CHILE	96677280-8	Bice Factoring	CHILE	\$	Mensual	6,20%	6,20%	75.735	-	-	-	-	-
94424000-4	TATTERSALL GANADOS S.A.	CHILE	96677280-8	Bice Factoring	CHILE	\$	Mensual	6,20%	6,20%	76	-	-	-	-	-
94424000-4	TATTERSALL GANADOS S.A.	CHILE	96677280-8	Bice Factoring	CHILE	\$	Mensual	6,20%	6,20%	111.708	-	-	-	-	-
94424000-4	TATTERSALL GANADOS S.A.	CHILE	96677280-8	Bice Factoring	CHILE	\$	Mensual	6,20%	6,20%	23.712	-	-	-	-	-
94424000-4	TATTERSALL GANADOS S.A.	CHILE	96677280-8	Bice Factoring	CHILE	\$	Mensual	6,20%	6,20%	61.672	-	-	-	-	-
94424000-4	TATTERSALL GANADOS S.A.	CHILE	96677280-8	Bice Factoring	CHILE	\$	Mensual	6,20%	6,20%	92.447	-	-	-	-	-
94424000-4	TATTERSALL GANADOS S.A.	CHILE	96677280-8	Bice Factoring	CHILE	\$	Mensual	6,20%	6,20%	66.517	-	-	-	-	-
94424000-4	TATTERSALL GANADOS S.A.	CHILE	96677280-8	Bice Factoring	CHILE	\$	Mensual	6,20%	6,20%	858	-	-	-	-	-
94424000-4	TATTERSALL GANADOS S.A.	CHILE	96677280-8	Bice Factoring	CHILE	\$	Mensual	6,20%	6,20%	69	-	-	-	-	-
94424000-4	TATTERSALL GANADOS S.A.	CHILE	96677280-8	Bice Factoring	CHILE	\$	Mensual	6,20%	6,20%	92.653	-	-	-	-	-
94424000-4	TATTERSALL GANADOS S.A.	CHILE	97011000-3	Banco Internacional	CHILE	\$	Mensual	7,95%	7,95%	132.000	-	-	-	-	-
94424000-4	TATTERSALL GANADOS S.A.	CHILE	97011000-3	Banco Internacional	CHILE	\$	Mensual	7,95%	7,95%	9.598	-	-	-	-	-
94424000-4	TATTERSALL GANADOS S.A.	CHILE	97011000-3	Banco Internacional	CHILE	\$	Mensual	7,95%	7,95%	5.540	-	-	-	-	-

31 DE DICIEMBRE DE 2010

Rut Entidad Deudora	NOMBRE ENTIDAD DEUDORA	Pais Entidad Deudora	Rut Entidad Acreedora	NOMBRE ENTIDAD ACREEDORA	Pais Entidad Acreedora	Moneda	Tipo Amortización	Tasa Nominal Anual	Tasa Efectiva Anual	Corriente Total	Más de 1 hasta 2 años	Más de 2 hasta 3 años	Más de 3 hasta 5 años	Más de 5 años	Total
										M\$	M\$	M\$	M\$	M\$	M\$
94424000-4	TATTERSALL GANADOS S.A.	CHILE	97011000-3	Banco Internacional	CHILE	\$	Mensual	7,95%	7,95%	8.397	-	-	-	-	-
94424000-4	TATTERSALL GANADOS S.A.	CHILE	97011000-3	Banco Internacional	CHILE	\$	Mensual	7,95%	7,95%	114.000	-	-	-	-	-
94424000-4	TATTERSALL GANADOS S.A.	CHILE	97011000-3	Banco Internacional	CHILE	\$	Mensual	7,95%	7,95%	2.000	-	-	-	-	-
94424000-4	TATTERSALL GANADOS S.A.	CHILE	97011000-3	Banco Internacional	CHILE	\$	Mensual	7,95%	7,95%	5.219	-	-	-	-	-
94424000-4	TATTERSALL GANADOS S.A.	CHILE	97011000-3	Banco Internacional	CHILE	\$	Mensual	7,95%	7,95%	238.168	-	-	-	-	-
94424000-4	TATTERSALL GANADOS S.A.	CHILE	97011000-3	Banco Internacional	CHILE	\$	Mensual	7,95%	7,95%	137	-	-	-	-	-
94424000-4	TATTERSALL GANADOS S.A.	CHILE	97011000-3	Banco Internacional	CHILE	\$	Mensual	7,95%	7,95%	79.027	-	-	-	-	-
94424000-4	TATTERSALL GANADOS S.A.	CHILE	97011000-3	Banco Internacional	CHILE	\$	Mensual	7,95%	7,95%	4.379	-	-	-	-	-
94424000-4	TATTERSALL GANADOS S.A.	CHILE	97011000-3	Banco Internacional	CHILE	\$	Mensual	7,95%	7,95%	123.221	-	-	-	-	-
94424000-4	TATTERSALL GANADOS S.A.	CHILE	97030000-7	Banco Estado	CHILE	\$	Mensual	5,66%	5,66%	200.000	-	-	-	-	-
94424000-4	TATTERSALL GANADOS S.A.	CHILE	97041000-7	Banco Itau	CHILE	\$	Mensual	6,14%	6,14%	324.667	-	-	-	-	-
94424000-4	TATTERSALL GANADOS S.A.	CHILE	97041000-7	Banco Itau	CHILE	\$	Mensual	6,14%	6,14%	324.099	-	-	-	-	-
94424000-4	TATTERSALL GANADOS S.A.	CHILE	96667560-8	Factorline	CHILE	\$	Mensual	7,22%	7,22%	493.359	-	-	-	-	-
94424000-4	TATTERSALL GANADOS S.A.	CHILE	96667560-8	Factorline	CHILE	\$	Mensual	7,22%	7,22%	464.517	-	-	-	-	-
94424000-4	TATTERSALL GANADOS S.A.	CHILE	96720830-2	Bci Factoring	CHILE	\$	Mensual	6,38%	6,38%	426.615	-	-	-	-	-
94424000-4	TATTERSALL GANADOS S.A.	CHILE	99500410-0	Banco Consorcio	CHILE	\$	Mensual	7,02%	7,02%	249.973	-	-	-	-	-
94424000-4	TATTERSALL GANADOS S.A.	CHILE	97004000-5	Banco Chile	CHILE	\$	Mensual	8,04%	8,04%	-	86.235	-	-	-	86.235
94424000-4	TATTERSALL GANADOS S.A.	CHILE	97004000-5	Banco Chile	CHILE	UF	Mensual	5,50%	5,50%	-	66.405	-	-	-	66.405
TOTAL TATTERSALL GANADOS S.A.										12.768.169	152.640	0	0	0	152.640

31 DE DICIEMBRE DE 2010

Rut Entidad Deudora	NOMBRE ENTIDAD DEUDORA	Pais Entidad Deudora	Rut Entidad Acreedora	NOMBRE ENTIDAD ACREEDORA	Pais Entidad Acreedora	Moneda	Tipo Amortización	Tasa Nominal Anual	Tasa Efectiva Anual	Corriente Total	Más de 1 hasta 2 años	Más de 2 hasta 3 años	Más de 3 hasta 5 años	Más de 5 años	Total
										M\$	M\$	M\$	M\$	M\$	M\$
90035000-7	Empresas Tattersall S.A.	Chile	97006000-6	Banco Crédito e Inversiones	Chile	UF	Mensual	4,67%	4,67%	23.567	-	-	-	-	-
90035000-7	Empresas Tattersall S.A.	Chile	97006000-6	Banco Crédito e Inversiones	Chile	UF	Mensual	4,70%	4,70%	46.282	-	-	-	-	-
90035000-7	Empresas Tattersall S.A.	Chile	97004000-5	Banco de Chile	Chile	UF	Mensual	4,50%	4,50%	157.267	164.499	352.042	385.166	366.366	1.268.072
90035000-7	Empresas Tattersall S.A.	Chile	97004000-5	Scotiabank	Chile	UF	Mensual	4,50%	4,50%	20.639	21.754	47.094	52.317	18.698	139.863
90035000-7	Empresas Tattersall S.A.	Chile	97004000-5	Autorentas Limitada	Chile	\$	Mensual	4,80%	4,80%	4.223	-	-	-	-	-

EMPRESAS TATTERSALL S.A. ESTADOS FINANCIEROS CONSOLIDADOS

90035000-7	Empresas Tattersall S.A.	Chile	97006000-6	Banco Crédito e Inversiones	Chile	\$	Mensual	5,10%	5,10%	1.104.519	-	-	-	-	-
90035000-7	Empresas Tattersall S.A.	Chile	97006000-6	Banco Crédito e Inversiones	Chile	\$	Mensual	5,10%	5,10%	36.000	-	-	-	-	-
90035000-7	Empresas Tattersall S.A.	Chile	97006000-6	Banco Crédito e Inversiones	Chile	\$	Mensual	5,22%	5,22%	113.000	-	-	-	-	-
90035000-7	Empresas Tattersall S.A.	Chile	97006000-6	Banco Crédito e Inversiones	Chile	\$	Mensual	5,22%	5,22%	400.000	-	-	-	-	-
90035000-7	Empresas Tattersall S.A.	Chile	97036000-K	Banco Santander	Chile	\$	Mensual	0,00%	0,00%	213	-	-	-	-	-
90035000-7	Empresas Tattersall S.A.	Chile	97006000-6	Banco Crédito e Inversiones	Chile	\$	Mensual	0,00%	0,00%	200455	-	-	-	-	-
TOTALES EMPRESAS TATTERSALL S.A.										2.106.165	186.252	399.136	437.483	385.064	1.407.936

Rut Entidad Deudora	NOMBRE ENTIDAD DEUDORA	Pais Entidad Deudora	Rut Entidad Acreedora	NOMBRE ENTIDAD ACREEDORA	Pais Entidad Acreedora	Moneda	Tipo Amortización	Tasa Nominal Anual	Tasa Efectiva Anual	31 DE DICIEMBRE DE 2010					Total
										Corriente Total	Más de 1 hasta 2 años	Más de 2 hasta 3 años	Más de 3 hasta 5 años	Más de 5 Años	
										M\$	M\$	M\$	M\$	M\$	M\$
76009462-5	Bantattersall Factoring S.A.	Chile	97080000-K	Banco BICE	Chile	\$	Mensual	5,04%	5,04%	100.000	-	-	-	-	-
76009462-5	Bantattersall Factoring S.A.	Chile	97030000-7	Banco Estado	Chile	\$	Mensual	3,72%	3,72%	100.000	-	-	-	-	-
TOTALES BAN TATTERSALL FACTORING S.A.										200.000	-	-	-	-	-
TOTALES GENERALES										53.951.145	19.525.576	7.407.128	1.155.113	1.092.192	29.332.649

Información adicional

Al 30 de junio de 2011 la Compañía de Leasing Tattersall S.A., mantiene un contrato de línea de crédito con el Banco Scotiabank en donde se establecen, entre otras, las siguientes obligaciones financieras:

- a) Un Patrimonio Neto Tangible no inferior a veinte millones de dólares de los Estados Unidos
- b) Una relación Pasivos Totales / Patrimonio Neto Tangible menor o igual a cinco veces
- c) Una relación EBITDA /Amortización de Capital más gastos financieros mayor o igual a una vez

Al 30 de junio de 2011 la Sociedad ha cumplido la totalidad de estas obligaciones

19) Cuentas por Pagar Comerciales y Otras Cuentas por Pagar, corrientes

El detalle de este rubro al 30 de junio de 2011, y 31 de diciembre de 2010, es el que se indica a continuación:

	30/06/2011				31/12/2010			
	Corriente				Corriente			
	Vencimiento	Vencimiento	Vencimiento	Total	Vencimiento	Vencimiento	Vencimiento	Total
	hasta 1 mes	1 a 3 meses	3 a 12 meses		hasta 1 mes	1 a 3 meses	3 a 12 meses	
	M\$	M\$	M\$	M\$	M\$	M\$	M\$	M\$
Cuentas por pagar	18.159.523	6.372.037	4.774.774	29.306.334	14.011.461	5.652.822	5.867.621	25.531.904
Documentos por pagar	1.406.092	548.887	281.594	2.236.573	1.206.776	1.372.385	235.744	2.814.905
Acreedores varios	1.480.410	37.675	176.563	1.694.648	865.386	9.922	277.669	1.152.977
Total	21.046.025	6.958.599	5.232.931	33.237.555	16.083.623	7.035.129	6.381.034	29.499.786

20) Provisiones Corrientes por Beneficios a los Empleados

El detalle de este rubro al 30 de junio de 2011, y 31 de diciembre de 2010, es el siguiente:

Concepto	30.06.2011 M\$	31.12.2010 M\$
Bonos en beneficio de los empleados	95.612	260.167
Totales	95.612	260.167

21) Otros Pasivos no Financieros Corrientes

El detalle de este rubro al 30 de junio de 2011, y 31 de diciembre de 2010 es el que se indica a continuación:

Concepto	30/06/2011 M\$	31/12/2010 M\$
Retenciones de Impuestos Indirectos	112.335	49.203
Retenciones Previsionales	187.335	183.443
Otras Retenc. Sobre Remuneraciones Pagadas	27.896	27.843
Ingresos por Devengar	85.441	46.449
Anticipo de Clientes	320.124	49.625
Impuestos por Remesas	442	406
Otros Impuestos retenidos (ganado vivo y carnes)	611.841	650.348
Total	1.345.414	1.007.317

22) Patrimonio

22.1 Capital y número de acciones

Al 30 de junio de 2011 y 31 de diciembre de 2010 el Capital suscrito y pagado asciende a M\$ 14.132.712 y está representado por 654.574.964 acciones de una sola serie, sin valor nominal, totalmente suscritas y pagadas.

El objetivo de la Sociedad es mantener un nivel adecuado de capitalización, que le permita asegurar el acceso a los mercados financieros para el desarrollo de sus objetivos de mediano y largo plazo, optimizando el retorno a sus accionistas y manteniendo una sólida posición financiera.

22) Patrimonio, Continuación

22.2 Dividendos

En Junta Ordinaria de Accionistas de Empresas Tattersall S.A., del 29 de Abril del 2011, el Directorio, a través de su Presidente, manifestó que la política de dividendos que espera cumplir la sociedad a futuro, es la de repartir un 30% de las utilidades líquidas del ejercicio respectivo, no esperándose distribuir dividendos provisorios.

22.3 Gestión del Capital

El objetivo de la compañía en materia de gestión de capital es mantener un nivel adecuado de capitalización, que le permita asegurar el acceso a los mercados financieros para el desarrollo de sus objetivos de mediano y largo plazo, optimizando el retorno a sus accionistas y manteniendo una sólida posición financiera.

22.4 Reservas

La reserva de conversión incluye todas las diferencias en moneda extranjera que surgen de la conversión de los estados financieros de operaciones en el extranjero y también de la conversión de obligaciones que cubren la inversión neta de la Sociedad en una subsidiaria extranjera.

22.5 Distribución de los Accionistas

Accionista	Nº Acciones	%
LATINVEST CHILE S.A.	339.490.481	51,86%
M.B. HOLDING S.A.	195.828.300	29,91%
CELFIN CAPITAL S.A., CORREDORES DE BOLSA	39.618.696	6,05%
DUPOL S.A. CORREDORES DE BOLSA	21.110.865	3,22%
BOLSA DE COMERCIO DE SANTIAGO, BOLSA DE	9.868.648	1,51%
BANCHILE CORREDORES DE BOLSA S.A.	6.561.681	1,00%
VANTRUST CAPITAL CORREDORES DE BOLSA S.A.	4.989.871	0,76%
BCI CORREDORES DE BOLSA S.A.	4.725.482	0,72%
CONSORCIO CORREDORES DE BOLSA S.A.	4.534.331	0,69%
EUROAMERICA CORREDORES DE BOLSA S.A.	2.179.458	0,33%
LARRAIN VIAL S.A. CORREDORES DE BOLSA	2.108.536	0,32%
CORPBANCA CORREDORES DE BOLSA S.A.	1.975.363	0,30%
OTROS ACCIONISTAS	21.583.252	3,33%
TOTAL	654.574.964	100,00%

22) Patrimonio, Continuación

22.6 Otras Reservas

Al 30 de junio de 2011 y 31 de diciembre de 2010, el rubro Otras Reservas está compuesto por:

Concepto	30-06-2011	31-12-2010
	M\$	M\$
Reservas Futuros Aumentos de Capital	1.140.403	1.140.403
Reservas por conversión filial	(343.811)	(343.811)
Otros	(137.248)	(137.248)
Total	659.344	659.344

En conformidad con lo establecido en las circulares N°s 1.945 y 1.983 de la Superintendencia de Valores y Seguros la sociedad informó lo siguiente:

a) En la relación a lo dispuesto en la sección I de la Circular N° 1.945, la política para el cálculo de la utilidad líquida distribuable para el ejercicio 2010 y posteriores será la siguiente: se considerará como utilidad líquida distribuable para el cálculo del dividendo mínimo obligatorio y adicional, el ítem "Ganancia (pérdida) atribuible a los propietarios de la controladora", presentada en el estado de resultados integrales del ejercicio correspondiente, sin efectuar ajustes de ninguna naturaleza, es decir no se deducirán ni agregarán variaciones del valor razonable de activos y pasivos que no estén realizadas. Esta política será aplicada en forma consistente. En caso que justificadamente se requiera una variación de esta política, será materia de aprobación del Directorio y debidamente informada a la Superintendencia de Valores y Seguros tan pronto ocurra.

b) En relación a lo dispuesto en la sección II de la Circular N° 1.945, respecto del tratamiento de los ajustes por primera aplicación de las normas IFRS registrados en la cuenta "Ganancias (pérdidas) Acumuladas" del Patrimonio, éstos serán controlados en forma separada del resto de los resultados retenidos y su saldo se mantendrá en dicha cuenta.

23) Arrendamiento Financiero

La Sociedad y sus afiliadas mantienen Propiedades y Vehículos financiados bajo la modalidad de arrendamiento financiero, bienes que se encuentran incluidos bajo el rubro Propiedades, Plantas y Equipos del Activo no Corriente.

El detalle de estos bienes y los pagos mínimos de estos financiamientos al cierre del 30 de junio de 2011 y 31 de diciembre de 2010, es el que se indica a continuación:

	30/06/2011	31/12/2010
	M\$	M\$
Terrenos Bajo Arrendamiento Financiero	2.249.249	2.249.249
Edificios en Arrendamiento Financiero	3.345.467	3.363.982
Equipamiento de Tecnologías en Arrendamiento Financiero	-	-
Vehiculos de Motor en Arrendamiento Financiero	24.872.110	22.153.761
Propiedades, Plantas y Equipo en Arrendamiento Financiero	30.466.826	27.766.992

<u>Pagos mínimos</u>	30/06/2011	31/12/2010
	M\$	M\$
Pagos Mínimos por Arrendamiento, No posterior a un Año, Bruto	14.223.838	12.169.441
Pagos Mínimos por Arrendamiento, No posterior a un Año, Interés	1.618.772	1.356.295
Pagos Mínimos por Arrendamiento, No posterior a un Año, Valor Presente	12.605.066	10.813.146
Pagos Mínimos por Arrendamiento, Posterior a un Año pero menor de Cinco Años, Bruto	18.042.680	16.319.847
Pagos Mínimos por Arrendamiento, Posterior a un Año pero menor de Cinco Años, Interés	1.183.585	1.189.657
Pagos Mínimos por Arrendamiento, Posterior a un Año pero menor de Cinco Años, Valor Presente	16.859.095	15.130.190
Pagos Mínimos por Arrendamiento, Más de cinco años, Bruto	1.173.670	1.364.219
Pagos Mínimos por Arrendamiento, Más de cinco años, Interés	109.536	112.793
Pagos Mínimos por Arrendamiento, Más de cinco años, Valor Presente	1.064.134	1.251.426
Pagos Mínimos por Arrendamiento, Bruto, Total	33.440.188	29.853.507
Pagos Mínimos por Arrendamiento, Interés, Total	2.911.893	2.658.745
Pagos Mínimos por Arrendamiento, Valor Presente, Total	30.528.295	27.194.762

24) Partes Relacionadas

Directorio y personal Clave

El detalle de las compensaciones del directorio y personal de administración clave de todos los segmentos al 30 de junio de 2011 y 2010, es el siguiente:

	30-06-2011	30-06-2010
	M\$	M\$
Remuneraciones y gratificaciones	1.310.776	833.330
Dietas del directorio	25.918	23.746
Asesorías a afiliadas	11.884	10.704
Totales	1.348.578	867.780

El número de empleados que se incluyen como personal clave corresponden a 152 y 120 personas al 30 de junio de 2011 y 2010, respectivamente.

25) Ingresos de Actividades Ordinarias

El detalle de estos ingresos para los ejercicios terminados al 30 de junio de 2011 y 2010, es el siguiente:

	01/01/2011	01/01/2010	01/04/2011	01/04/2010
	30/06/2011	30/06/2010	30/06/2011	30/06/2010
Clases de ingresos ordinarios	M\$	M\$	M\$	M\$
Prestación de Servicios	26.191.285	21.456.195	12.609.632	11.018.160
Ingresos por Regalías	2.450	2.044	1.338	-
Venta de Bienes	28.792.216	18.945.972	16.664.367	12.013.674
Totales	54.985.951	40.404.211	29.275.337	23.031.834

26) Información Financiera por Segmentos

Empresas Tattersall S.A. y afiliadas revela información por segmentos de acuerdo con lo indicado en NIIF 8 que exige que las entidades adopten "el enfoque de la Administración" al revelar información sobre el resultado de sus segmentos operativos. En general, esta es la información que la Administración utiliza internamente para evaluar el rendimiento de los segmentos y decidir cómo asignar los recursos a los mismos, la información se genera mediante la misma aplicación informática utilizada para obtener todos los datos contables del grupo.

Los ingresos ordinarios del segmento corresponden a los ingresos ordinarios directamente atribuibles al segmento más la proporción relevante del Grupo que pueden ser distribuidos al mismo utilizando bases razonables de reparto. Los ingresos ordinarios de cada segmento no incluyen ingresos por intereses y dividendos ni las ganancias procedentes de venta de inversiones o de operaciones de rescate o extinción de deuda.

Los gastos de cada segmento se determinan por los gastos derivados de las actividades de explotación del mismo que le sean atribuibles. El Grupo incluye en los gastos ordinarios por segmentos las participaciones en los resultados (pérdidas) de sociedades asociadas que se consolidan por el método de la participación. Los activos y pasivos de los segmentos son los directamente relacionados con la explotación del mismo.

Los segmentos a revelar por Empresas Tattersall S.A. Consolidado y Afiliadas son los siguientes:

26.1 Segmento Servicios

En este segmento Empresas Tattersall S.A. y afiliadas presenta los negocios tales como Rent a Car, Leasing Operativo, venta de vehículos usados, administración de propiedades, intermediación, administración y gestión de activos en general y servicios de apoyo tales como asesorías gerenciales, asesorías de personal y otros.

Estos negocios son realizados por sus afiliadas Compañía de Leasing Tattersall S.A. y afiliadas, Tattersall Gestión de Activos S.A. y Empresas Tattersall S.A.

26.2 Segmento Agrícola

En este segmento Empresas Tattersall S.A. y afiliadas presenta los negocios de servicios orientados al sector agrícola en Chile.

La actividad principal se centra en procesos de distribución y comercialización de importantes líneas de maquinarias agrícolas y de agroinsumos.

Estos servicios y negocios son realizados por la afiliada Tattersall Agroinsumos S.A.

26.3 Segmento Ganado y Remates:

En este segmento Empresas Tattersall S.A. y Afiliadas presenta los negocios de intermediación de ganado y bienes muebles tales como vehículos, equipos, maquinarias y excedentes industriales en general, que corresponde al negocio tradicional de la empresa que ha efectuado desde su fundación en el año 1913.

Estos negocios son desarrollados por la afiliada Tattersall Ganado S.A. y afiliada.

26) Información Financiera por Segmentos, Continuación

26.4 Segmento Maquinarias de uso industrial:

En este segmento Empresas Tattersall S.A. y afiliadas enmarca las ventas, arriendos y servicio técnico relacionados con grúas horquillas de distintos tipos, minicargadores, neumáticos industriales, etc.

Estos negocios son desarrollados por la filial Tattersall Maquinarias S.A.

26.5 Segmento Servicios Financieros:

En este segmento Empresas Tattersall S.A. y afiliadas presenta los negocios relacionados con transacciones de facturas de todos los sectores de la economía y productos agropecuarios en la bolsa de productos, y los servicios financieros relacionados con el mercado del factoring.

Estos negocios son desarrollados por Ban Tattersall Corredora de la Bolsa de Productos S.A. y Bantattersall Factoring S. A.

26) Información Financiera por Segmentos, Continuación

	30 de junio de 2011					TOTAL
	SERVICIOS	AGRICOLA	GANADO Y REMATE	MAQUINARIA PESADA	SERVICIOS FINANCIERO	
Resultados Integrales por segmentos de operación						
Ingresos Ordinarios	25.376.031	14.474.934	5.575.899	9.317.297	241.790	54.985.951
Costo de Ventas	(17.466.806)	(13.138.745)	(2.493.814)	(7.331.882)	(8.397)	(40.439.643)
Costos Financieros	(2.002.445)	(430.527)	(304.548)	(111.938)	(37.960)	(2.887.418)
Participación en Ganancia (Pérdida) de Asociadas y Negocios Conjuntos Contabilizadas por el Método de la Participación	-	-	164.628	(364)	2.184	166.449
Ganancia (Pérdida) antes de Impuesto	1.883.806	(295.178)	919.201	659.778	56.289	3.223.895
Gasto por Impuesto a las Ganancias	(577.073)	63.884	(74.269)	(100.794)	1.783	(686.468)
Activos por segmentos informados						
Activos Corrientes en Operación	38.756.508	20.113.661	23.626.115	8.459.308	2.798.929	93.754.521
Activos , No Corriente	65.054.638	1.110.756	7.166.047	5.013.800	118.279	78.463.520
Total Activos	103.811.146	21.224.418	30.792.162	13.473.108	2.917.207	172.218.041
Pasivos, Corrientes	41.648.136	20.207.905	23.272.836	7.332.802	1.205.985	93.667.665
Pasivos, no Corrientes	41.776.689	205.523	109.219	2.306.772	29.590	44.427.792
Total Pasivos	83.424.825	20.413.427	23.382.055	9.639.574	1.235.575	138.095.457

26) Información Financiera por Segmentos, Continuación

	30 de junio de 2010					
Resultados Integrales por segmentos de operación	SERVICIOS	AGRICOLA	GANADO Y REMATE	MAQUINARIA PESADA	SERVICIOS FINANCIERO	TOTAL
Ingresos Ordinarios	21.155.746	8.251.154	5.341.631	5.478.267	177.413	40.404.211
Costo de Ventas	(14.877.886)	(7.394.759)	(2.748.386)	(4.112.944)	(19.632)	(29.153.607)
Costos Financieros	(1.332.935)	(186.145)	(136.751)	(82.011)	(10.216)	(1.748.058)
Participación en Ganancia (Pérdida) de Asociadas y Negocios Conjuntos Contabilizadas por el Método de la Participación	-	-	162.475	(178)	(1.302)	160.995
Ganancia (Pérdida) antes de Impuesto	1.428.298	(698.618)	673.373	378.830	(7.724)	1.774.159
Gasto por Impuesto a las Ganancias	(326.929)	129.847	(72.258)	(40.995)	(735)	(311.070)
Activos por segmentos informados						
Activos Corrientes en Operación	36.526.564	13.383.319	17.798.822	7.398.308	2.106.871	77.213.884
Activos , No Corriente	49.409.955	900.063	7.228.979	4.352.145	86.486	61.977.628
Total Activos	85.936.519	14.283.382	25.027.801	11.750.453	2.193.357	139.191.512
Pasivos, Corrientes	33.614.375	13.987.415	17.314.302	6.480.284	1.108.818	72.505.194
Pasivos, no Corrientes	33.383.658	58.905	501.887	2.121.989	22.763	36.089.202
Total Pasivos	66.998.033	14.046.320	17.816.189	8.602.273	1.131.581	108.594.396

26) Información Financiera por Segmentos, Continuación

La Sociedad y sus afiliadas realizan todas sus operaciones dentro del territorio nacional, por lo que a continuación se informa la segmentación de los ingresos y costos de las actividades ordinarias correspondientes a las zonas norte, centro y sur del país.

**INFORMACION DE GANANCIA BRUTA POR AREAS GEOGRAFICAS
30 de Junio de 2011**

	Servicios M\$	Agrícola M\$	Ganado y Remates M\$	Maquinaria Uso Industrial M\$	Servicios Financieros M\$	Total M\$
Ingresos de actividades ordinarias						
Zona Norte	5.921.203	-	61.972	2.665.839	-	8.649.014
Zona Centro	17.056.567	2.155.558	2.021.058	5.193.241	241.790	26.668.214
Zona Sur	2.398.261	12.319.376	3.492.869	1.458.217	-	19.668.723
Totales	25.376.031	14.474.934	5.575.899	9.317.297	241.790	54.985.951
Costo de venta						
Zona Norte	(3.439.995)	-	(16.727)	(2.059.068)	-	(5.515.790)
Zona Centro	(12.662.779)	(2.047.468)	(1.279.423)	(4.202.738)	(8.397)	(20.200.805)
Zona Sur	(1.364.031)	(11.091.277)	(1.197.664)	(1.070.076)	-	(14.723.048)
Totales	(17.466.805)	(13.138.745)	(2.493.814)	(7.331.882)	(8.397)	(40.439.643)
Ganancia Bruta						
Zona Norte	2.481.208	-	45.245	606.771	-	3.133.224
Zona Centro	4.393.788	108.090	741.635	990.503	233.393	6.467.409
Zona Sur	1.034.230	1.228.099	2.295.205	388.141	-	4.945.675
Totales	7.909.226	1.336.189	3.082.085	1.985.415	233.393	14.546.308

**INFORMACION DE GANANCIA BRUTA POR AREAS GEOGRAFICAS
30 de Junio de 2010**

	Servicios M\$	Agrícola M\$	Ganado y Remates M\$	Maquinaria Uso Industrial M\$	Servicios Financieros M\$	Total M\$
Ingresos de actividades ordinarias						
Zona Norte	4.949.616	-	69.906	1.741.954	-	6.761.476
Zona Centro	14.270.551	2.034.437	1.280.389	2.532.605	177.413	20.295.395
Zona Sur	1.935.579	6.216.717	3.991.336	1.203.708	-	13.347.340
Totales	21.155.746	8.251.154	5.341.631	5.478.267	177.413	40.404.211
Costo de venta						
Zona Norte	(3.210.131)	-	(14.283)	(1.308.484)	-	(4.532.898)
Zona Centro	(10.603.315)	(1.705.189)	(1.204.001)	(1.846.927)	(19.632)	(15.379.064)
Zona Sur	(1.064.440)	(5.689.570)	(1.530.102)	(957.533)	-	(9.241.645)
Totales	(14.877.886)	(7.394.759)	(2.748.386)	(4.112.944)	(19.632)	(29.153.607)
Ganancia Bruta						
Zona Norte	1.739.485	-	55.623	433.471	-	2.228.579
Zona Centro	3.667.236	329.248	76.388	685.678	157.781	4.916.331
Zona Sur	871.139	527.147	2.461.234	246.175	-	4.105.695
Totales	6.277.860	856.395	2.593.245	1.365.323	157.781	11.250.604

26) Información Financiera por Segmentos, Continuación

Al cierre del 30 de junio de 2011, la Sociedad nos dispone de los elementos necesarios que le permita segmentar por zona geográfica sus activos no corrientes.

Dentro del mercado nacional no existen clientes que representen más del 10 % de los ingresos consolidados

27) Administración de Riesgos Financieros

La Sociedad y sus afiliadas están expuestas a riesgos de mercado, financieros, agrícolas y operacionales inherentes a los negocios en los que se desenvuelven. La Sociedad identifica y controla sus riesgos con el fin de manejar y minimizar posibles impactos o efectos adversos.

El Directorio de la Sociedad determina la estrategia y el lineamiento general en que se debe concentrar la administración de los riesgos, la cual es implementada por las distintas unidades de negocio.

La Gerencia de Administración y Finanzas, basándose en las directrices del Directorio y la supervisión del Gerente General, coordina y controla la correcta ejecución de las políticas de prevención y mitigación de los principales riesgos identificados con la utilización de instrumentos financieros.

Como política de administración de riesgos financieros, las afiliadas Compañía de Leasing S.A. y Tattersall Maquinarias S.A. contratan instrumentos derivados con el propósito de cubrir exposiciones por las fluctuaciones de tipos de cambio en las distintas monedas.

La Sociedad y sus empresas afiliadas se enfrentan a diferentes elementos de riesgo, que se presentan a continuación.

27.1 Situación económica de Chile

Una parte importante de los ingresos por ventas están relacionados con el mercado local. El nivel de gasto y la situación financiera de los clientes son sensibles al desempeño general de la economía chilena. Por lo tanto, las condiciones económicas que imperen en Chile afectarán el resultado de las operaciones de la Sociedad y sus afiliadas.

27.2 Tasa de interés

Al 30 de junio de 2011, el total de obligaciones con bancos e instituciones financieras ascienden a M\$ 88.932 millones (M\$ 83.284 millones a diciembre de 2010), que en su conjunto representan un 51,6% (51,6% en 2010) del total de activos de la Sociedad.

27) Administración de Riesgos Financieros, Continuación

27.3 Tipo de cambio

Las afiliadas Tattersall Maquinarias S.A. y Tattersall Agroinsumos S.A. están expuestas a riesgos de moneda en sus ventas, compras, activos y pasivos que estén denominados en una moneda distinta de la moneda funcional.

La Compañía ha mantenido durante el año 2011 una política de cobertura económica que considera la suscripción de contratos de compra y venta a futuro de moneda extranjera, a objeto de cubrir sus riesgos cambiarios del balance por las partidas antes mencionadas.

Periódicamente se evalúa el riesgo de tipo de cambio analizando los montos y plazos en moneda extranjera con el fin de administrar las posiciones de cobertura económica. Las decisiones finales de cobertura son aprobadas por la Administración.

27.4 Riesgo de crédito

El riesgo de crédito es el riesgo de pérdida financiera que enfrenta el Grupo si un cliente o contraparte en un instrumento financiero no cumple con sus obligaciones contractuales, y se origina principalmente de las cuentas por cobrar a clientes y los instrumentos de inversión del Grupo.

27.5 Deudores comerciales y otras cuentas por cobrar

La exposición del Grupo al riesgo de crédito se ve afectada principalmente por las características individuales de cada cliente. La demografía de la base de clientes del Grupo, incluyendo el riesgo de mora de la industria y del país donde operan los clientes, afecta en menor medida al riesgo de crédito.

Cada compañía ha establecido una política de riesgo bajo la cual se analiza a cada cliente nuevo individualmente en lo que respecta a su solvencia antes de ofrecer las condiciones estándar de pago y entrega del Grupo. La revisión del Grupo incluye calificaciones externas, cuando están disponibles, y en algunos casos referencias bancarias. Se establecen límites de compra para cada cliente, los que representan el monto abierto máximo que no requiere la aprobación; estos límites se revisan periódicamente. A los clientes que no cumplen con la referencia de solvencia del Grupo sólo pueden efectuar transacciones con la compañía utilizando el método de prepago o pago contado.

Al monitorear el riesgo de crédito de los clientes, éstos se agrupan según sus características de crédito, incluyendo si corresponden a un individuo o a una entidad legal, si son mayoristas, minoristas o consumidores finales, su ubicación geográfica, industria, perfil de antigüedad, vencimiento y existencia de dificultades financieras previas. A los clientes que se clasifican como “de alto riesgo” sólo se les efectúan ventas utilizando el método de prepago.

Las afiliadas Tattersall Ganado S.A. y Tattersall Agroinsumos S.A. poseen contratos de seguros de crédito que en promedio cubren entre un 80% y 90% de las partidas que no puedan ser recuperadas.

El Grupo establece una provisión para deterioro de valor que representa su estimación de las pérdidas incurridas en relación con los deudores comerciales, otras cuentas por cobrar e inversiones. Los principales componentes de esta provisión son un componente de pérdida específico que se relaciona con exposiciones individualmente significativas, y un componente de pérdida colectivo establecido para grupos de activos similares relacionados con pérdidas en las que se ha incurrido pero que aún no se han identificado. La provisión para pérdida colectiva se determina sobre la base de información histórica de estadísticas de pago para activos financieros similares.

27) Administración de Riesgos Financieros, Continuación

Inversiones

La administración cumple la política del Directorio de invertir los excedentes de caja en depósitos a plazo o inversiones en fondos mutuos. A su vez, la Sociedad opera con los Bancos e Instituciones Financieras que el Directorio ha aprobado.

27.6 Riesgo agrícola

En el caso del negocio de insumos y maquinarias para el sector agrícola un factor de riesgo es el factor climático por su influencia en determinar la normalidad o no de una temporada agrícola.

27.7 Precio del ganado

Los principales factores de riesgo de los negocios de la sociedad son en el caso del negocio de ganado el nivel de precio del mercado interno, variable externa no predecible y determinada en parte por el nivel de precios de los mercados del Mercosur y el tipo de cambio.

Un aumento o disminución del precio del ganado por sobre o bajo el precio proyectado genera un mayor o menor ingreso equivalente y un mayor o menor resultado que puede llegar a ser significativo en la medida que la tendencia al alza o baja del precio sea sostenida durante el período.

A modo de ejemplo, un alza sostenida de un 5% en el nivel de precios del ganado durante todo el año generaría un aumento en los resultados del negocio del orden de 50%, por el contrario una baja sostenida del 5% del mismo parámetro generaría una disminución del orden de 50% en dichos resultados.

Durante el presente ejercicio, se ha dado una tendencia al alza del precio del ganado.

27.8 Inflación

Las fuentes de financiamiento en unidades de fomento originan la principal exposición de la Sociedad al riesgo de inflación.

27.9 Políticas de Inversión y Financiamiento

Es política general de la sociedad destinar a la reinversión en sus negocios el máximo posible de sus excedentes anuales, en los últimos años la voluntad del Directorio ratificada por los accionistas ha sido destinar a dividendos el mínimo legal es decir 30% de los resultados obtenidos.

Las decisiones de inversión de la sociedad y sus afiliadas son de competencia exclusiva de sus respectivos Directorios.

Es política general de la sociedad financiar los activos en leasing o arriendo con calce de plazos de cobro y pago de manera de asegurar una liquidez razonable; esto es particularmente relevante en el caso del negocio de leasing operativo.

Las inversiones en activos fijos necesarios para el desarrollo de los negocios de la sociedad se tratan de financiar con créditos de largo plazo de manera que su amortización no afecte los flujos de esos negocios.

28) Contingencias

Las contingencias al 30 de junio de 2011 y 31 de diciembre de 2010 son las que se indican a continuación:

Contingencias y Restricciones						
Acreedor de la Garantía	Nombre del Deudor	Relación	Tipo de Garantía	Valor contable	Saldos Pendientes de Pago en M\$ a:	
					30/06/2011	31/12/2010
Banco de Chile	Tattersall Ganado S.A.	Filial	Hipotecaria	2.039.537	1.226.421	978.208
BBVA	Tattersall Ganado S.A.	Filial	Hipotecaria	543.976	226.155	225.805
Scotiabank	Tattersall Ganado S.A.	Filial	Hipotecaria	897.902	324.016	280.650
Banco de Crédito e Inversiones	Tattersall Agroinsumos S.A.	Filial	Aval	938.960	811.698	815.228
Bayer S.A.	Tattersall Agroinsumos S.A.	Filial	Aval	967.300	826.247	781.353
Banco Internacional	Tattersall Agroinsumos S.A.	Filial	Aval	1.200.000	-	1.084.347
Banco Bice	Tattersall Agroinsumos S.A.	Filial	Aval	100.000	-	-
Agrogestion Vitra S.A.	Tattersall Agroinsumos S.A.	Filial	Aval	967.300	3.095.833	3.418.559
Bolsa de Productos S.A.	Tattersall Agroinsumos S.A.	Filial	Aval	4.000.000	2.468.898	1.368.242
Maschio - Gaspardo	Tattersall Agroinsumos S.A.	Filial	Aval	1.019.325	240.181	323.532
Syngenta S.A.	Tattersall Agroinsumos S.A.	Filial	Aval	483.650	556.732	1.322.048
Soquimich S.A.	Tattersall Agroinsumos S.A.	Filial	Aval	483.650	472.131	478.261
Banco de Crédito e Inversiones (*)	Tattersall Agroinsumos S.A.	Filial	Warrants	522.075	450.938	450.938
Corp Banca	Tattersall Agroinsumos S.A.	Filial	Hipotecaria	345.862	162.843	169.766
Clientes Contratos Leasing Operativo	Cia.de Leasing Tattersall S.A.	Filial	Boleta Garantía	-	869.654	662.101
Banco Security	Tattersall Maquinarias S.A.	Filial	Boleta Garantía	165	165	165
Banco Security	Tattersall Maquinarias S.A.	Filial	Boleta Garantía	125.614	125.614	125.614
Banco Security	Tattersall Maquinarias S.A.	Filial	Boleta Garantía	9.829	9.829	9.829
Banco Security	Tattersall Maquinarias S.A.	Filial	Boleta Garantía	6.536	6.536	-
Banco Security	Tattersall Maquinarias S.A.	Filial	Boleta Garantía	7.422	7.422	-
Banco Security	Tattersall Maquinarias S.A.	Filial	Boleta Garantía	2.000	2.000	-
Banco de Crédito e Inversiones	Tattersall Maquinarias S.A.	Filial	Documentos en Garantía	4.952	4.952	-
Banco Santander	Tattersall Maquinarias S.A.	Filial	Documentos en Garantía	94.105	94.105	-
Banco Bice	Tattersall Maquinarias S.A.	Filial	Documentos en Garantía	99.484	99.484	-
Banco Bice	Bantattersall Factoring S.A.	Filial	Aval	50.000	50.000	-
Banco Bice	Bantattersall Factoring S.A.	Filial	Aval	150.000	150.000	100.000
Banco Santander	Bantattersall Factoring S.A.	Filial	Aval	200.000	200.000	-
Banco Estado	Bantattersall Factoring S.A.	Filial	Aval	200.000	200.000	100.000
Banco Estado	Bantattersall Factoring S.A.	Filial	Aval	100.000	100.000	-
Banco Internacional	Bantattersall Factoring S.A.	Filial	Aval	300.000	300.000	-
Bancos	Tattersall Agroinsumos S.A.	Filial	Documentos en garantía	1.117.397	1.117.397	-
Bancos	Tattersall Ganado S.A.	Filial	Documentos en garantía	2.389.556	2.389.556	-

(*) El detalle de estos warrants se encuentra en nota 9 de inventarios.

29) Activos, Pasivos en Moneda Extranjera

Los saldos de activos y pasivos en moneda extranjera al 30 de junio de 2011, y 31 de diciembre de 2010, son los que se indican a continuación:

CLASE DE ACTIVO / PASIVO EN M/E	ACTIVO/PASIVO	MONEDA	MONTO EN M\$	VENCIMIENTOS		
				HASTA 90 DÍAS	91 DIAS A 1 AÑO	DE 1 A 3 AÑOS
DISPONIBLE	ACTIVO	US\$	80.411	80.411	0	0
DISPONIBLE	ACTIVO	EURO	12.631	12.631	0	0
FORWARD	ACTIVO	US\$	0	0	0	0
DEUDORES COMERCIALES	ACTIVO	US\$	431.564	295.788	135.776	0
LETRAS POR COBRAR	ACTIVO	US\$	579	579	0	0
INVENTARIO	ACTIVO	US\$	3.822.250	3.822.250	0	0
FORWARD	PASIVO	US\$	(19.367)	(2.082)	(17.285)	0
PROVEEDORES EXTRANJEROS	PASIVO	US\$	(4.166.409)	(1.645.537)	(1.208.292)	(1.312.580)
LETRAS POR PAGAR	PASIVO	US\$	(713.033)	(455.075)	(257.958)	0
PRESTAMOS BANCARIOS	PASIVO	US\$	(677.104)	(677.104)	0	0
PROVEEDORES NACIONALES (FACTURAS)	PASIVO	US\$	(768.713)	(398.106)	(370.607)	0
LEASING BANCARIOS	PASIVO	US\$	(173.526)	(11.052)	(46.425)	(116.049)
TOTALES			(2.170.717)	1.022.703	(1.764.791)	(1.428.629)

30 de Junio de 2011

CLASE DE ACTIVO / PASIVO EN M/E	ACTIVO/PASIVO	MONEDA	MONTO EN M\$	VENCIMIENTOS		
				HASTA 90 DÍAS	91 DIAS A 1 AÑO	DE 1 A 3 AÑOS
DISPONIBLE	ACTIVO	US\$	70.095	70.095	0	0
DISPONIBLE	ACTIVO	EURO	628	628	0	0
FORWARD	ACTIVO	US\$	0	0	0	0
DEUDORES COMERCIALES	ACTIVO	US\$	345.191	187.218	157.973	0
LETRAS POR COBRAR	ACTIVO	US\$	8.346	4.018	4.328	0
INVENTARIO	ACTIVO	US\$	3.394.730	3.394.730	0	0
PROVEEDORES EXTRANJEROS	PASIVO	US\$	4.092.982	2.586.940	1.506.042	0
LETRAS POR PAGAR	PASIVO	US\$	1.336.996	1.162.293	174.703	0
PRESTAMOS BANCARIOS	PASIVO	US\$	659.490	659.490	0	0
PROVEEDORES NACIONALES (FACTURAS)	PASIVO	US\$	1.047.642	696.003	351.639	0
LEASING BANCARIOS	PASIVO	US\$	195.116	10.746	48.331	136.039
TOTALES			11.151.216	8.772.161	2.243.016	136.039

31 de Diciembre de 2010

30) Ganancias por acción

El cálculo de las ganancias básicas por acción al 30 de Junio de 2011 se basó en la utilidad atribuible de los propietarios de la controladora de M\$ 2.213.260 imputable a los accionistas comunes y un número promedio ponderado de acciones ordinarias de la controladora en circulación de 654.574.964, obteniendo una ganancia básica por acción de \$3,38.

El cálculo de la utilidad dividida por acción es igual al cálculo de la utilidad básica por acción, ya que no existen componentes distintos de aquellas utilizados para el cálculo de esta última.

31) Sanciones

En el período comprendido entre el 01 de enero y 30 de junio de 2011 y el ejercicio terminado al 31 de diciembre de 2010 no se registran sanciones por parte de la Superintendencia de Valores y Seguros ni otras entidades fiscalizadoras al Gerente General, a sus Administradores ni a la Sociedad.

32) Hechos Posteriores

Entre la fecha de cierre de los Estados Financieros al 30 de junio de 2011 y la fecha de emisión del presente informe, no se han registrado hechos posteriores que pudiesen afectar significativamente la situación económica y financiera de la Sociedad y sus afiliadas.

33) Medio Ambiente

Dada la Naturaleza de la industria en que participa la Sociedad Matriz y sus afiliadas, éstas no se ven involucradas en consideraciones medio ambientales en la realización de su objeto social, por lo cual no ha realizado proyectos relacionados con el medio ambiente.